Listino prezzi 01/2024
valido dal 15 febbraio 2024

Il simbolo (*) nella casella del prezzo indica che la luce netta di proiezione presenta saldature di giunzione nel tessuto

Il presente listino è in vigore per tutti gli ordini che perverranno successivamente alla data di validità.

Sostituisce tutti i precedenti listini e quotazioni salvo errori o omissioni.

La SEPI SCREENS, se necessario, si riserva il diritto di modificare i prezzi e le caratteristiche senza preavviso.

Tutti i prezzi sono in EURO, al netto di IVA e franco nostro magazzino.

Indice

INDICE ..... pag. 2

INFORMAZIONI ..... pag. 3

SCHERMI MOTORIZZATI

TELLY ..... pag. 4

TELLY DELUXE ..... pag. 5

MASTER ..... pag. 6

MASTER DELUXE ..... pag. 7

MASTER TENSIO - MASTER TENSIO WHITE..... pag. 8 - 11

MOTCEILING ..... pag. 12

MOTCEILING DELUXE ..... pag. 13

MOTCEILING TENSIO - MOTCEILING TENSIO WHITE..... pag. 14 - 17

CONGRESS ..... pag. 18

CONGRESS DELUXE ..... pag. 19

CONGRESS TENSIO ..... pag. 20

SCHERMI A CORNICE

JOLLY FRAME ..... pag. 21 - 22

JOLLY WHITE con cornice nascosta ..... pag. 23 - 24

SERVICE, EVENTS & RENTAL

OCCHIELLATI ..... pag. 25

GORDON schermo motorizzato con salita dal basso ..... pag. 26

TELI, ACCESSORI E RICAMBI

STAFFE MOTORIZZATE PER VIDEOPROIETTORE ..... pag. 27

ACCESSORI E RICAMBI..... pag. 28

SUPERFICI DI PROIEZIONE E LAVORAZIONI..... pag. 29

INFORMAZIONI TECNICHE SUI TESSUTI..... pag. 30

NOTE INFORMATIVE ..... pag. 31

ATTENZIONE! LEGGERE ATTENTAMENTE LE SEGUENTI INFORMAZIONI

Ordini standard: Si intendono per ordini standard tutti quelli riguardanti i prodotti le cui misure sono riportate a listino e per i quali si può fare riferimento al codice prodotto. Il codice prodotto riportato identifica puramente il modello, la dimensione e il formato dello schermo. In fase di ordine si raccomanda di segnalare sempre il tipo di telo richiesto e l'eventuale presenza di opzioni e/o varianti.
N.B. **Gli schermi motorizzati vengono di base forniti con caduta tela posteriore e uscita cavo alimentazione a sinistra (vista frontale).**

Ordini personalizzati: Tutte le misure sono personalizzabili, previa verifica di fattibilità da parte del nostro ufficio tecnico, ma tali modifiche vanno chiaramente segnalate al momento dell'ordine. Nel caso di prodotti che rispettino i formati standard, ma di dimensioni diverse da quelle riportate a listino, si può prendere come riferimento il prezzo del prodotto di dimensioni appena superiori. In caso di dubbi è sempre opportuno richiedere una quotazione personalizzata all'ufficio commerciale della Sepi Screens.
N.B. Per gli schermi motorizzati le opzioni caduta anteriore o cavo motore a destra, se segnalate al momento dell'ordine, non comportano alcun aggravio dei costi. Ove fosse richiesta la caduta anteriore della tela, salvo diversa segnalazione, l'uscita del cavo verrà posizionata a destra.

Informazioni tecniche: Tutte le dimensioni riguardanti le parti metalliche degli schermi hanno tolleranza minima. Tutte le tele possono risentire delle variazioni di temperatura e avere una tolleranza fino a +/- 1% della loro dimensione nominale. Negli schermi motorizzati, ove per la presenza del contrappeso la superficie di proiezione è soggetta ad una costante trazione verso il basso, l'allungamento della tela potrebbe superare l'1% dell'altezza nominale. Non tutti i prodotti sono dotati di manuale di istruzione, in quanto destinati ad un uso professionale.
N.B. La manomissione dei fine corsa sugli schermi motorizzati, senza aver prima consultato il nostro ufficio tecnico, fa decadere la garanzia.

Vedi anche informazioni tecniche sui tessuti a pagina 30.

Trasporto: Al momento della consegna di un collo accertarsi sempre che questo non presenti anomalie visibili.
E' comunque sempre opportuno ritirare il materiale apponendo sulla documentazione del corriere la dicitura:
"Si ritira il materiale con riserva di verifica".

Telly

Lo schermo motorizzato dalla linea sobria ed essenziale

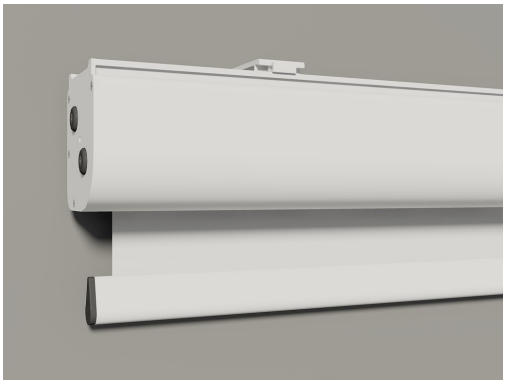

- ✓ *Telly è provvisto di cassonetto e contrappeso in alluminio con finitura bianco opaca*
- ✓ *Schermo motorizzato senza bordatura perimetrale nera*
- ✓ *Telo di proiezione in PVC plastificato senza cadmio con classificazione al fuoco M1 o M2*
- ✓ *Può raggiungere i 250 cm. di base*
- ✓ *L'utilizzo nella meccanica di particolari in gomma garantisce silenziosità ed efficienza*
- ✓ *Le staffe in dotazione consentono l'installazione a parete, a soffitto e discesa telo anteriore*
- ✓ *Misure personalizzabili*
- ✓ *Possibilità di utilizzo di Radiocomando integrato o esterno (optional)*
- ✓ *Disponibile discesa telo posteriore (standard) o anteriore, con motore SX (standard) o DX*
- ✓ *Interruttore unipolare incluso (non compatibile con radiocomando RB-45)*
- ✓ *Disponibili anche nei formati 16:10 e 2,35:1 allo stesso prezzo del formato 16:9*
- ✓ ***Il simbolo (*) nella casella del prezzo indica che la luce netta di proiezione presenta saldature di giunzione nel tessuto***

FORMATO 4 : 3						Peso e dimensioni		
PRODOTTO	LUCE PROIEZIONE		WHITE-LIGHT	WHITE-BLACK	GRAY-LIGHT		KG	
Codice	B x H (cm.)	D	*Fronteproiezione*	*Fronteproiezione*	*Retroproiezione*	*Ingombro (cm)*	*Peso*	*Imballo (cm)*
TEN160A	160 x 120	79"	492 €	504 €	492 €	168	15	180x17x17
TEN180A	180 x 135	89"	518 €	535 €	518 €	188	16	200x17x17
TEN200A	200 x 150	98"	544 €	563 €	544 €	208	18	220x17x17
TEN250A	250 x 188	123"	614 €	644 €	614 €	258	20	270x17x17

FORMATO 16 : 9						Peso e dimensioni		
PRODOTTO	LUCE PROIEZIONE		WHITE-LIGHT	WHITE-BLACK	GRAY-LIGHT		KG	
Codice	B x H (cm.)	D	*Fronteproiezione*	*Fronteproiezione*	*Retroproiezione*	*Ingombro (cm)*	*Peso*	*Imballo (cm)*
TEN160B	160 x 90	72"	492 €	504 €	492 €	168	15	180x17x17
TEN180B	180 x 101	81"	518 €	535 €	518 €	188	16	200x17x17
TEN200B	200 x 113	90"	544 €	563 €	544 €	208	18	220x17x17
TEN250B	250 x 141	113"	614 €	644 €	614 €	258	20	270x17x17

FORMATO 1 : 1						Peso e dimensioni		
PRODOTTO	LUCE PROIEZIONE		WHITE-LIGHT	WHITE-BLACK	GRAY-LIGHT		KG	
Codice	B x H (cm.)	D	*Fronteproiezione*	*Fronteproiezione*	*Retroproiezione*	*Ingombro (cm)*	*Peso*	*Imballo (cm)*
TEN160Q	160 x 160	89"	508 €	524 €	508 €	168	15	180x17x17
TEN180Q	180 x 180	100"	539 €	560 €	539 €	188	16	200x17x17
TEN200Q	200 x 200	111"	570 €	596 €	570 €	208	18	220x17x17
TEN250Q	250 x 250	139"	€ 651 (*)	€ 693 (*)	€ 651 (*)	258	20	270x17x17

ACCESSORI

CODICE	DESCRIZIONE	PREZZO
RE10	Radiocomando Esterno mod. RE-10 con trasmettitore	130 €
RB45	Radiocomando Integrato mod. RB-45 con trasmettitore	200 €
EC411	Trasmettitore monocanale da parete aggiuntivo per RB-45	55 €
ST-1	Coppia di staffe aggiuntive per schermo motorizzato Telly	30 €
STD-515	Coppia di staffe distanziatrici regolabili da 5 a 15 cm per schermo motorizzato Telly	100 €
DX	Lato motore DX	OPZIONE GRATUITA
ANT	Caduta telo di proiezione ANTERIORE	OPZIONE GRATUITA

Telly Deluxe

Lo schermo motorizzato dalla linea sobria ed essenziale

- ✓ *Provvisto di cassonetto e contrappeso in alluminio con finitura bianco opaca*
- ✓ *Superficie di proiezione con bordatura perimetrale nera*
- ✓ *Bordi neri standard da cm. 5 e drop cm. 20 (4:3), cm. 45 (16:9 e 2,35:1) o cm. 5 (1:1)*
- ✓ *Telo di proiezione in PVC plastificato senza cadmio con classificazione al fuoco M1 o M2*
- ✓ *Può raggiungere i 250 cm. di base*
- ✓ *L'utilizzo nella meccanica di particolari in gomma garantisce silenziosità ed efficienza*
- ✓ *Le staffe in dotazione consentono l'installazione a parete, a soffitto e discesa telo anteriore*
- ✓ *Misure personalizzabili*
- ✓ *Possibilità di utilizzo di Radiocomando integrato o esterno (optional)*
- ✓ *Disponibile discesa telo posteriore (standard) o anteriore, con motore SX (standard) o DX*
- ✓ *Interruttore unipolare incluso (non compatibile con radiocomando RB-45)*
- ✓ *Disponibili anche nei formati 16:10 e 2,35:1 allo stesso prezzo del formato 16:9*
- ✓ ***Il simbolo (*) nella casella del prezzo indica che la luce netta di proiezione presenta saldature di giunzione nel tessuto***

FORMATO 4 : 3						Peso e dimensioni		
PRODOTTO	LUCE PROIEZIONE		WHITE-LIGHT	WHITE-BLACK	ALKOR		KG	
Codice	B x H (cm.)	D	*Fronteproiezione*	*Fronteproiezione*	*Retroproiezione*	*Ingombro (cm)*	*Peso*	*Imballo (cm)*
TEX160A	150 x 113	74"	615 €	630 €	630 €	168	15	180x17x17
TEX180A	170 x 128	84"	648 €	669 €	669 €	188	16	200x17x17
TEX200A	190 x 143	94"	680 €	704 €	704 €	208	18	220x17x17
TEX250A	240 x 180	118"	768 €	805 €	805 €	258	20	270x17x17

FORMATO 16 : 9						Peso e dimensioni		
PRODOTTO	LUCE PROIEZIONE		WHITE-LIGHT	WHITE-BLACK	ALKOR		KG	
Codice	B x H (cm.)	D	*Fronteproiezione*	*Fronteproiezione*	*Retroproiezione*	*Ingombro (cm)*	*Peso*	*Imballo (cm)*
TEX160B	150 x 84	68"	615 €	630 €	630 €	168	15	180x17x17
TEX180B	170 x 96	77"	648 €	669 €	669 €	188	16	200x17x17
TEX200B	190 x 107	86"	680 €	704 €	704 €	208	18	220x17x17
TEX250B	240 x 135	108"	768 €	805 €	805 €	258	20	270x17x17

FORMATO 1 : 1						Peso e dimensioni		
PRODOTTO	LUCE PROIEZIONE		WHITE-LIGHT	WHITE-BLACK	ALKOR		KG	
Codice	B x H (cm.)	D	*Fronteproiezione*	*Fronteproiezione*	*Retroproiezione*	*Ingombro (cm)*	*Peso*	*Imballo (cm)*
TEX160Q	150 x 150	84"	635 €	655 €	655 €	168	15	180x17x17
TEX180Q	170 x 170	95"	674 €	700 €	700 €	188	16	200x17x17
TEX200Q	190 x 190	106"	713 €	745 €	745 €	208	18	220x17x17
TEX250Q	240 x 240	134"	€ 814 (*)	€ 866 (*)	€ 866 (*)	258	20	270x17x17

ACCESSORI

CODICE	DESCRIZIONE	PREZZO
RE10	Radiocomando Esterno mod. RE-10 con trasmettitore	130 €
RB45	Radiocomando Integrato mod. RB-45 con trasmettitore	200 €
EC411	Trasmettitore monocanale da parete aggiuntivo per RB-45	55 €
ST-1	Coppia di staffe aggiuntive per schermo motorizzato Telly	30 €
STD-515	Coppia di staffe distanziatrici regolabili da 5 a 15 cm per schermo motorizzato Telly	100 €
DX	Lato motore DX	OPZIONE GRATUITA
ANT	Caduta telo di proiezione ANTERIORE	OPZIONE GRATUITA

Master

Lo schermo motorizzato per sale riunione di medie dimensioni

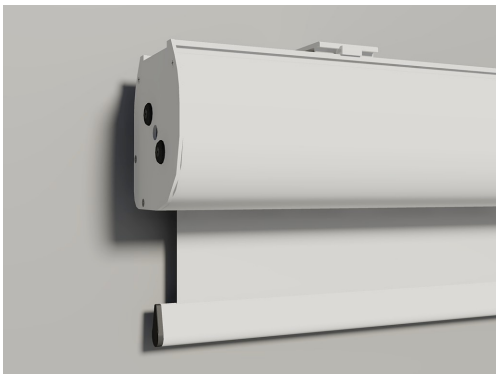

- ✓ *Master è provvisto di cassonetto e contrappeso in alluminio con finitura bianco opaca*
- ✓ *Schermo motorizzato senza bordatura perimetrale nera*
- ✓ *Telo di proiezione in PVC plastificato senza cadmio con classificazione al fuoco M1 o M2*
- ✓ *Può raggiungere i 400 cm. di base*
- ✓ *L'utilizzo nella meccanica di particolari in gomma garantisce silenziosità ed efficienza*
- ✓ *Le staffe in dotazione consentono l'installazione a parete, a soffitto e discesa telo anteriore*
- ✓ *Possibilità di utilizzo di Radiocomando integrato o esterno (optional)*
- ✓ *Disponibile discesa telo posteriore (standard) o anteriore, con motore SX (standard) o DX*
- ✓ *Interruttore unipolare incluso (non compatibile con radiocomando RB-45)*
- ✓ *Disponibili anche nel formato 2,35:1 allo stesso prezzo del formato 16:9*
- ✓ ***Il simbolo (*) nella casella del prezzo indica che la luce netta di proiezione presenta saldature di giunzione nel tessuto***

FORMATO 4 : 3						Peso e dimensioni		
PRODOTTO	LUCE PROIEZIONE		WHITE-LIGHT	WHITE-BLACK	GRAY-LIGHT		KG	
Codice	B x H (cm.)	D	*Fronteproiezione*	*Fronteproiezione*	*Retroproiezione*	*Ingombro (cm)*	*Peso*	*Imballo (cm)*
MAN300A	300 x 225	148"	€ 728 (*)	€ 773 (*)	€ 728 (*)	308	28	320x17x17
MAN350A	350 x 263	172"	€ 803 (*)	€ 862 (*)	€ 803 (*)	358	33	370x17x17
MAN400A	400 x 300	197"	€ 896 (*)	€ 974 (*)	€ 896 (*)	408	38	420x17x17

FORMATO 16 : 9						Peso e dimensioni		
PRODOTTO	LUCE PROIEZIONE		WHITE-LIGHT	WHITE-BLACK	GRAY-LIGHT		KG	
Codice	B x H (cm.)	D	*Fronteproiezione*	*Fronteproiezione*	*Retroproiezione*	*Ingombro (cm)*	*Peso*	*Imballo (cm)*
MAN300B	300 x 169	136"	728 €	773 €	728 €	308	26	320x17x17
MAN350B	350 x 197	158"	803 €	862 €	803 €	358	31	370x17x17
MAN400B	400 x 225	181"	€ 896 (*)	€ 974 (*)	€ 896 (*)	408	36	420x17x17

FORMATO 16 : 10						Peso e dimensioni		
PRODOTTO	LUCE PROIEZIONE		WHITE-LIGHT	WHITE-BLACK	GRAY-LIGHT		KG	
Codice	B x H (cm.)	D	*Fronteproiezione*	*Fronteproiezione*	*Retroproiezione*	*Ingombro (cm)*	*Peso*	*Imballo (cm)*
MAN300C	300 x 188	139"	728 €	773 €	728 €	308	26	320x17x17
MAN350C	350 x 219	162"	803 €	€ 862 (*)	803 €	358	31	370x17x17
MAN400C	400 x 250	186"	€ 896 (*)	€ 974 (*)	€ 896 (*)	408	36	420x17x17

FORMATO 1 : 1						Peso e dimensioni		
PRODOTTO	LUCE PROIEZIONE		WHITE-LIGHT	WHITE-BLACK	GRAY-LIGHT		KG	
Codice	B x H (cm.)	D	*Fronteproiezione*	*Fronteproiezione*	*Retroproiezione*	*Ingombro (cm)*	*Peso*	*Imballo (cm)*
MAN300Q	300 x 300	167"	€ 798 (*)	€ 855 (*)	€ 798 (*)	308	30	320x17x17
MAN350Q	350 x 350	195"	€ 891 (*)	€ 970 (*)	€ 891 (*)	358	35	370x17x17
MAN400Q	400 x 400	223"	€ 1.018 (*)	€ 1.122 (*)	€ 1.018 (*)	408	41	420x17x17

ACCESSORI

CODICE	DESCRIZIONE	PREZZO
RE10	Radiocomando Esterno mod. RE-10 con trasmettitore	130 €
RB45	Radiocomando Integrato mod. RB-45 con trasmettitore	200 €
EC411	Trasmettitore monocanale da parete aggiuntivo per RB-45	55 €
ST-2	Coppia di staffe aggiuntive per schermo motorizzato Master	30 €
STD-515	Coppia di staffe distanziatrici regolabili da 5 a 15 cm per schermo motorizzato Master	100 €
DX	Lato motore DX	OPZIONE GRATUITA
ANT	Caduta telo di proiezione ANTERIORE	OPZIONE GRATUITA

Master Deluxe

Lo schermo motorizzato per sale riunione di medie dimensioni

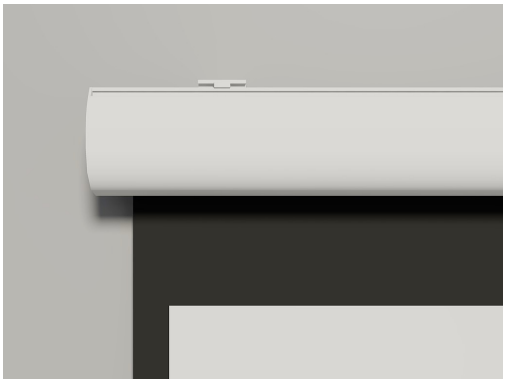

- ✓ *Provvisto di cassonetto e contrappeso in alluminio con finitura bianco opaca*
- ✓ *Superficie di proiezione con bordatura perimetrale nera*
- ✓ *Bordi neri standard da cm. 5 e drop cm. 20 (4:3), cm. 45 (16:9 e 2,35:1) o cm. 5 (1:1)*
- ✓ *Telo di proiezione in PVC plastificato senza cadmio con classificazione al fuoco M1 o M2*
- ✓ *Può raggiungere i 400 cm. di base*
- ✓ *L'utilizzo nella meccanica di particolari in gomma garantisce silenziosità ed efficienza*
- ✓ *Le staffe in dotazione consentono l'installazione a parete, a soffitto e discesa telo anteriore*
- ✓ *Possibilità di utilizzo di Radiocomando integrato o esterno (optional)*
- ✓ *Disponibile discesa telo posteriore (standard) o anteriore, con motore SX (standard) o DX*
- ✓ *Interruttore unipolare incluso (non compatibile con radiocomando RB-45)*
- ✓ *Disponibili anche nel formato 2,35:1 allo stesso prezzo del formato 16:9*
- ✓ ***Il simbolo (*) nella casella del prezzo indica che la luce netta di proiezione presenta saldature di giunzione nel tessuto***

FORMATO 4 : 3						Peso e dimensioni		
PRODOTTO	LUCE PROIEZIONE		WHITE-LIGHT	WHITE-BLACK	ALKOR		KG	
Codice	B x H (cm.)	D	*Fronteproiezione*	*Fronteproiezione*	*Retroproiezione*	*Ingombro (cm)*	*Peso*	*Imballo (cm)*
MAD300A	290 x 218	143"	874 €	€ 928 (*)	928 €	308	28	320x17x17
MAD350A	340 x 255	167"	€ 964 (*)	€ 1.034 (*)	€ 1.034 (*)	358	33	370x17x17
MAD400A	390 x 293	192"	€ 1.075 (*)	€ 1.169 (*)	€ 1.169 (*)	408	38	420x17x17

FORMATO 16 : 9						Peso e dimensioni		
PRODOTTO	LUCE PROIEZIONE		WHITE-LIGHT	WHITE-BLACK	ALKOR		KG	
Codice	B x H (cm.)	D	*Fronteproiezione*	*Fronteproiezione*	*Retroproiezione*	*Ingombro (cm)*	*Peso*	*Imballo (cm)*
MAD300B	290 x 163	131"	874 €	928 €	928 €	308	26	320x17x17
MAD350B	340 x 191	154"	964 €	1.034 €	1.034 €	358	31	370x17x17
MAD400B	390 x 219	176"	1.075 €	€ 1.169 (*)	1.169 €	408	36	420x17x17

FORMATO 16 : 10						Peso e dimensioni		
PRODOTTO	LUCE PROIEZIONE		WHITE-LIGHT	WHITE-BLACK	ALKOR		KG	
Codice	B x H (cm.)	D	*Fronteproiezione*	*Fronteproiezione*	*Retroproiezione*	*Ingombro (cm)*	*Peso*	*Imballo (cm)*
MAD300C	290 x 181	135"	874 €	928 €	928 €	308	26	320x17x17
MAD350C	340 x 213	158"	964 €	€ 1.034 (*)	1.034 €	358	31	370x17x17
MAD400C	390 x 244	181"	€ 1.075 (*)	€ 1.169 (*)	€ 1.169 (*)	408	36	420x17x17

FORMATO 1 : 1						Peso e dimensioni		
PRODOTTO	LUCE PROIEZIONE		WHITE-LIGHT	WHITE-BLACK	ALKOR		KG	
Codice	B x H (cm.)	D	*Fronteproiezione*	*Fronteproiezione*	*Retroproiezione*	*Ingombro (cm)*	*Peso*	*Imballo (cm)*
MAD300Q	290 x 290	161"	€ 958 (*)	€ 1.026 (*)	€ 1.026 (*)	308	30	320x17x17
MAD350Q	340 x 340	189"	€ 1.069 (*)	€ 1.164 (*)	€ 1.164 (*)	358	35	370x17x17
MAD400Q	390 x 390	217"	€ 1.222 (*)	€ 1.346 (*)	€ 1.346 (*)	408	41	420x17x17

ACCESSORI

CODICE	DESCRIZIONE	PREZZO
RE10	Radiocomando Esterno mod. RE-10 con trasmettitore	130 €
RB45	Radiocomando Integrato mod. RB-45 con trasmettitore	200 €
EC411	Trasmettitore monocanale da parete aggiuntivo per RB-45	55 €
ST-2	Coppia di staffe aggiuntive per schermo motorizzato Master	30 €
STD-515	Coppia di staffe distanziatrici regolabili da 5 a 15 cm per schermo motorizzato Master	100 €
DX	Lato motore DX	OPZIONE GRATUITA
ANT	Caduta telo di proiezione ANTERIORE	OPZIONE GRATUITA

Master Tensio

Lo schermo motorizzato ideale per l'Home Theatre

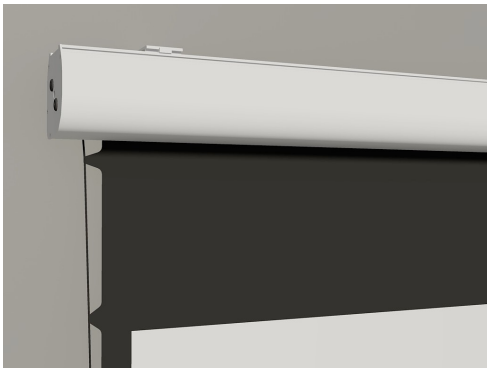

- ✓ *Sistema di tensionatura laterale che garantisce un'eccellente planarità*
- ✓ *Provvisto di cassonetto e contrappeso in alluminio con finitura bianco opaca*
- ✓ *Bordatura perimetrale nera con sagomatura per i tensionatori laterali*
- ✓ *Bordi neri standard da cm. 5 e drop cm. 20 (4:3), cm. 35 (16:10) o cm. 45 (16:9 e 2,35:1)*
- ✓ *Telo di proiezione in PVC plastificato senza cadmio con classificazione al fuoco M1 o M2*
- ✓ *L'utilizzo nella meccanica di particolari in gomma garantisce silenziosità ed efficienza*
- ✓ *Le staffe in dotazione consentono l'installazione a parete, a soffitto e discesa telo anteriore*
- ✓ *Misure personalizzabili*
- ✓ *Possibilità di utilizzo di Radiocomando integrato o esterno (optional)*
- ✓ *Disponibile discesa telo posteriore (standard) o anteriore, con motore SX (standard) o DX*
- ✓ *Interruttore unipolare incluso (non compatibile con radiocomando RB-45)*
- ✓ ***Il simbolo (*) nella casella del prezzo indica che la luce netta di proiezione presenta saldature di giunzione nel tessuto***

FORMATO 4 : 3								Peso e dimensioni		
PRODOTTO	LUCE PROIEZIONE		WHITE-LIGHT	WHITE-BLACK	ALKOR	HIGH CONTRAST	MICROFORATA		KG	
Codice	B x H (cm.)	D	*Fronteproiezione*	*Fronteproiezione*	*Retroproiezione*	*Fronteproiezione*	*Fronteproiezione*	*Ingombro (cm)*	*Peso*	*Imballo (cm)*
MAT183A	183 x 137	90"	934 €	994 €	994 €	1.085 €	1.196 €	210	17	223x17x17
MAT203A	203 x 152	100"	970 €	1.036 €	1.036 €	1.135 €	1.255 €	230	18	243x17x17
MAT213A	213 x 160	105"	996 €	1.066 €	1.066 €	1.170 €	1.297 €	240	20	253x17x17
MAT223A	223 X 167	109"	1.023 €	1.096 €	1.096 €	1.205 €	1.338 €	250	21	263x17x17
MAT244A	244 X 183	120"	1.064 €	1.150 €	1.150 €	1.280 €	1.439 €	271	24	284x17x17
MAT274A	274 X 206	135"	1.147 €	1.243 €	1.243 €	1.385 €	1.520 €	301	28	314x17x17
MAT305A	305 X 229	150"	€ 1.207 (*)	€ 1.310 (*)	€ 1.310 (*)	-	-	332	33	345x17x17
MAT335A	335 X 251	165"	€ 1.285 (*)	€ 1.406 (*)	€ 1.406 (*)	-	-	362	36	375x17x17
MAT366A	366 X 274	180"	€ 1.364 (*)	€ 1.508 (*)	€ 1.508 (*)	-	-	393	38	406x17x17

FORMATO 16 : 9								Peso e dimensioni		
PRODOTTO	LUCE PROIEZIONE		WHITE-LIGHT	WHITE-BLACK	ALKOR	HIGH CONTRAST	MICROFORATA		KG	
Codice	B x H (cm.)	D	*Fronteproiezione*	*Fronteproiezione*	*Retroproiezione*	*Fronteproiezione*	*Fronteproiezione*	*Ingombro (cm)*	*Peso*	*Imballo (cm)*
MAT183B	183 x 103	83"	934 €	994 €	994 €	1.085 €	1.196 €	210	17	223x17x17
MAT203B	203 x 114	92"	970 €	1.036 €	1.036 €	1.135 €	1.255 €	230	18	243x17x17
MAT213B	213 x 120	96"	996 €	1.066 €	1.066 €	1.170 €	1.297 €	240	20	253x17x17
MAT223B	223 X 125	101"	1.023 €	1.096 €	1.096 €	1.205 €	1.338 €	250	21	263x17x17
MAT244B	244 X 137	110"	1.064 €	1.150 €	1.150 €	1.280 €	1.439 €	271	24	284x17x17
MAT274B	274 X 154	124"	1.147 €	1.243 €	1.243 €	1.385 €	1.520 €	301	28	314x17x17
MAT305B	305 X 172	138"	1.207 €	1.310 €	1.310 €	1.467 €	1.614 €	332	33	345x17x17
MAT335B	335 X 189	151"	1.285 €	1.406 €	1.406 €	1.588 €	1.710 €	362	36	375x17x17
MAT366B	366 X 206	166"	1.364 €	1.508 €	1.508 €	1.726 €	1.870 €	393	38	406x17x17

ACCESSORI

CODICE	DESCRIZIONE	PREZZO
RE10	Radiocomando Esterno mod. RE-10 con trasmettitore	130 €
RB45	Radiocomando Integrato mod. RB-45 con trasmettitore	200 €
EC411	Trasmettitore monocanale da parete aggiuntivo per RB-45	55 €
ST-2	Coppia di staffe aggiuntive per schermo motorizzato Master	30 €
STD-515	Coppia di staffe distanziatrici regolabili da 5 a 15 cm per schermo motorizzato Master	100 €
DX	Lato motore DX	OPZIONE GRATUITA
ANT	Caduta telo di proiezione ANTERIORE	OPZIONE GRATUITA

Master Tensio

Lo schermo motorizzato ideale per l'Home Theatre

FORMATO 16 : 10								Peso e dimensioni		
PRODOTTO	LUCE PROIEZIONE		WHITE-LIGHT	WHITE-BLACK	ALKOR	HIGH CONTRAST	MICROFORATA		KG	
Codice	B x H (cm.)	D	*Fronteproiezione*	*Fronteproiezione*	*Retroproiezione*	*Fronteproiezione*	*Fronteproiezione*	*Ingombro (cm)*	*Peso*	*Imballo (cm)*
MAT183C	183 x 114	85"	934 €	994 €	994 €	1.085 €	1.196 €	210	17	223x17x17
MAT203C	203 x 127	94"	970 €	1.036 €	1.036 €	1.135 €	1.255 €	230	18	243x17x17
MAT213C	213 x 133	99"	996 €	1.066 €	1.066 €	1.170 €	1.297 €	240	20	253x17x17
MAT223C	223 X 139	104"	1.023 €	1.096 €	1.096 €	1.205 €	1.338 €	250	21	263x17x17
MAT244C	244 X 153	113"	1.064 €	1.150 €	1.150 €	1.280 €	1.439 €	271	24	284x17x17
MAT274C	274 X 171	127"	1.147 €	1.243 €	1.243 €	1.385 €	1.520 €	301	28	314x17x17
MAT305C	305 X 191	142"	1.207 €	1.310 €	1.310 €	1.467 €	1.614 €	332	33	345x17x17
MAT335C	335 X 209	156"	1.285 €	€ 1.406 (*)	1.352 €	1.588 €	1.710 €	362	36	375x17x17
MAT366C	366 X 229	170"	€ 1.364 (*)	€ 1.508 (*)	€ 1.508 (*)	-	-	393	38	406x17x17

FORMATO 2,35 : 1								Peso e dimensioni		
PRODOTTO	LUCE PROIEZIONE		WHITE-LIGHT	WHITE-BLACK	ALKOR	HIGH CONTRAST	MICROFORATA		KG	
Codice	B x H (cm.)	D	*Fronteproiezione*	*Fronteproiezione*	*Retroproiezione*	*Fronteproiezione*	*Fronteproiezione*	*Ingombro (cm)*	*Peso*	*Imballo (cm)*
MAT183D	183 x 78	78"	934 €	994 €	994 €	1.085 €	1.196 €	210	17	223x17x17
MAT203D	203 x 86	87"	970 €	1.036 €	1.036 €	1.135 €	1.255 €	230	18	243x17x17
MAT213D	213 x 91	91"	996 €	1.066 €	1.066 €	1.170 €	1.297 €	240	20	253x17x17
MAT223D	223 X 95	95"	1.023 €	1.096 €	1.096 €	1.205 €	1.338 €	250	21	263x17x17
MAT244D	244 X 104	104"	1.064 €	1.150 €	1.150 €	1.280 €	1.439 €	271	24	284x17x17
MAT274D	274 X 117	117"	1.147 €	1.243 €	1.243 €	1.385 €	1.520 €	301	28	314x17x17
MAT305D	305 X 130	130"	1.207 €	1.310 €	1.310 €	1.467 €	1.614 €	332	33	345x17x17
MAT335D	335 X 143	143"	1.285 €	1.406 €	1.406 €	1.588 €	1.710 €	362	36	375x17x17
MAT366D	366 X 156	157"	1.364 €	1.508 €	1.508 €	1.726 €	1.870 €	393	38	406x17x17

ACCESSORI

CODICE	DESCRIZIONE	PREZZO
RE10	Radiocomando Esterno mod. RE-10 con trasmettitore	130 €
RB45	Radiocomando Integrato mod. RB-45 con trasmettitore	200 €
EC411	Trasmettitore monocanale da parete aggiuntivo per RB-45	55 €
ST-2	Coppia di staffe aggiuntive per schermo motorizzato Master	30 €
STD-515	Coppia di staffe distanziatrici regolabili da 5 a 15 cm per schermo motorizzato Master	100 €
DX	Lato motore DX	OPZIONE GRATUITA
ANT	Caduta telo di proiezione ANTERIORE	OPZIONE GRATUITA

Master Tensio White

Il motorizzato per l'Home Theatre dall'elegante aspetto minimal

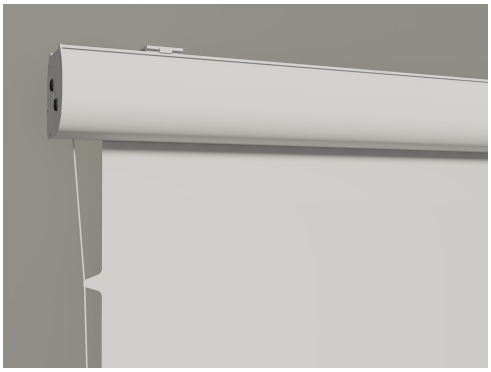

- ✓ *Sistema di tensionatura laterale che garantisce un'eccellente planarità*
- ✓ *Provvisto di cassonetto e contrappeso in alluminio con finitura bianco opaca*
- ✓ *Sagomatura laterale per i tensionatori*
- ✓ *Nessuna bordatura nera perimetrale (la discesa effettiva del telo è quella di proiezione)*
- ✓ *Telo di proiezione in PVC plastificato senza cadmio con classificazione al fuoco M1 o M2*
- ✓ *L'utilizzo nella meccanica di particolari in gomma garantisce silenziosità ed efficienza*
- ✓ *Le staffe in dotazione consentono l'installazione a parete, a soffitto e discesa telo anteriore*
- ✓ *Misure personalizzabili*
- ✓ *Possibilità di utilizzo di Radiocomando integrato o esterno (optional)*
- ✓ *Disponibile discesa telo posteriore (standard) o anteriore, con motore SX (standard) o DX*
- ✓ *Interruttore unipolare incluso (non compatibile con radiocomando RB-45)*
- ✓ ***Il simbolo (*) nella casella del prezzo indica che la luce netta di proiezione presenta saldature di giunzione nel tessuto***

FORMATO 4 : 3								Peso e dimensioni		
PRODOTTO	LUCE PROIEZIONE		WHITE-LIGHT	WHITE-BLACK	GRAY-LIGHT	GREY ALR	MICROFORATA		KG	
Codice	B x H (cm.)	D	*Fronteproiezione*	*Fronteproiezione*	*Retroproiezione*	*Fronteproiezione*	*Fronteproiezione*	*Ingombro (cm)*	*Peso*	*Imballo (cm)*
MTW183A	183 x 137	90"	934 €	994 €	934 €	1.167 €	1.196 €	200	17	213x17x17
MTW203A	203 x 152	100"	970 €	1.036 €	970 €	1.213 €	1.255 €	220	18	233x17x17
MTW213A	213 x 160	105"	996 €	1.066 €	996 €	1.245 €	1.297 €	230	20	243x17x17
MTW223A	223 X 167	109"	1.023 €	1.096 €	1.023 €	1.280 €	1.338 €	240	21	253x17x17
MTW244A	244 X 183	120"	1.064 €	1.150 €	1.064 €	1.330 €	1.439 €	261	24	274x17x17
MTW274A	274 X 206	135"	1.147 €	€ 1.243 (*)	1.147 €	-	1.520 €	291	28	304x17x17
MTW305A	305 X 229	150"	€ 1.207 (*)	€ 1.310 (*)	€ 1.207 (*)	-	-	322	33	335x17x17
MTW335A	335 X 251	165"	€ 1.285 (*)	€ 1.406 (*)	€ 1.285 (*)	-	-	352	36	365x17x17
MTW366A	366 X 274	180"	€ 1.364 (*)	€ 1.508 (*)	€ 1.364 (*)	-	-	383	38	396x17x17

FORMATO 16 : 9								Peso e dimensioni		
PRODOTTO	LUCE PROIEZIONE		WHITE-LIGHT	WHITE-BLACK	GRAY-LIGHT	GREY ALR	MICROFORATA		KG	
Codice	B x H (cm.)	D	*Fronteproiezione*	*Fronteproiezione*	*Retroproiezione*	*Fronteproiezione*	*Fronteproiezione*	*Ingombro (cm)*	*Peso*	*Imballo (cm)*
MTW183B	183 x 103	83"	934 €	994 €	934 €	1.167 €	1.196 €	200	17	213x17x17
MTW203B	203 x 114	92"	970 €	1.036 €	970 €	1.213 €	1.255 €	220	18	233x17x17
MTW213B	213 x 120	96"	996 €	1.066 €	996 €	1.245 €	1.297 €	230	20	243x17x17
MTW223B	223 X 125	101"	1.023 €	1.096 €	1.023 €	1.280 €	1.338 €	240	21	253x17x17
MTW244B	244 X 137	110"	1.064 €	1.150 €	1.064 €	1.330 €	1.439 €	261	24	274x17x17
MTW274B	274 X 154	124"	1.147 €	1.243 €	1.147 €	1.434 €	1.520 €	291	28	304x17x17
MTW305B	305 X 172	138"	1.207 €	1.310 €	1.207 €	1.509 €	1.614 €	322	33	335x17x17
MTW335B	335 X 189	151"	1.285 €	1.406 €	1.285 €	1.607 €	1.710 €	352	36	365x17x17
MTW366B	366 X 206	166"	1.364 €	1.508 €	1.364 €	-	1.870 €	383	38	396x17x17

ACCESSORI

CODICE	DESCRIZIONE	PREZZO
RE10	Radiocomando Esterno mod. RE-10 con trasmettitore	130 €
RB45	Radiocomando Integrato mod. RB-45 con trasmettitore	200 €
EC411	Trasmettitore monocanale da parete aggiuntivo per RB-45	55 €
ST-2	Coppia di staffe aggiuntive per schermo motorizzato Master	30 €
STD-515	Coppia di staffe distanziatrici regolabili da 5 a 15 cm per schermo motorizzato Master	100 €
DX	Lato motore DX	OPZIONE GRATUITA
ANT	Caduta telo di proiezione ANTERIORE	OPZIONE GRATUITA

Master Tensio White

Il motorizzato per l'Home Theatre dall'elegante aspetto minimal

FORMATO 16 : 10								Peso e dimensioni		
PRODOTTO	LUCE PROIEZIONE		WHITE-LIGHT	WHITE-BLACK	GRAY-LIGHT	GREY ALR	MICROFORATA		KG	
Codice	B x H (cm.)	D	*Fronteproiezione*	*Fronteproiezione*	*Retroproiezione*	*Fronteproiezione*	*Fronteproiezione*	*Ingombro (cm)*	*Peso*	*Imballo (cm)*
MTW183C	183 x 114	85"	934 €	994 €	934 €	1.167 €	1.196 €	200	17	213x17x17
MTW203C	203 x 127	94"	970 €	1.036 €	970 €	1.213 €	1.255 €	220	18	233x17x17
MTW213C	213 x 133	99"	996 €	1.066 €	996 €	1.245 €	1.297 €	230	20	243x17x17
MTW223C	223 X 139	104"	1.023 €	1.096 €	1.023 €	1.280 €	1.338 €	240	21	253x17x17
MTW244C	244 X 153	113"	1.064 €	1.150 €	1.064 €	1.330 €	1.439 €	261	24	274x17x17
MTW274C	274 X 171	127"	1.147 €	1.243 €	1.147 €	1.434 €	1.520 €	291	28	304x17x17
MTW305C	305 X 191	142"	1.207 €	1.310 €	1.207 €	1.509 €	1.614 €	322	33	335x17x17
MTW335C	335 X 209	156"	1.285 €	€ 1.406 (*)	1.285 €	-	1.710 €	352	36	365x17x17
MTW366C	366 X 229	170"	€ 1.364 (*)	€ 1.508 (*)	€ 1.364 (*)	-	-	383	38	396x17x17

FORMATO 2,35 : 1								Peso e dimensioni		
PRODOTTO	LUCE PROIEZIONE		WHITE-LIGHT	WHITE-BLACK	GRAY-LIGHT	GREY ALR	MICROFORATA		KG	
Codice	B x H (cm.)	D	*Fronteproiezione*	*Fronteproiezione*	*Retroproiezione*	*Fronteproiezione*	*Fronteproiezione*	*Ingombro (cm)*	*Peso*	*Imballo (cm)*
MTW183D	183 x 78	78"	934 €	994 €	934 €	1.167 €	1.196 €	200	17	213x17x17
MTW203D	203 x 86	87"	970 €	1.036 €	970 €	1.213 €	1.255 €	220	18	233x17x17
MTW213D	213 x 91	91"	996 €	1.066 €	996 €	1.245 €	1.297 €	230	20	243x17x17
MTW223D	223 X 95	95"	1.023 €	1.096 €	1.023 €	1.280 €	1.338 €	240	21	253x17x17
MTW244D	244 X 104	104"	1.064 €	1.150 €	1.064 €	1.330 €	1.439 €	261	24	274x17x17
MTW274D	274 X 117	117"	1.147 €	1.243 €	1.147 €	1.434 €	1.520 €	291	28	304x17x17
MTW305D	305 X 130	130"	1.207 €	1.310 €	1.207 €	1.509 €	1.614 €	322	33	335x17x17
MTW335D	335 X 143	143"	1.285 €	1.406 €	1.285 €	1.607 €	1.710 €	352	36	365x17x17
MTW366D	366 X 156	157"	1.364 €	1.508 €	1.364 €	1.706 €	1.870 €	383	38	396x17x17

ACCESSORI

CODICE	DESCRIZIONE	PREZZO
RE10	Radiocomando Esterno mod. RE-10 con trasmettitore	130 €
RB45	Radiocomando Integrato mod. RB-45 con trasmettitore	200 €
EC411	Trasmettitore monocanale da parete aggiuntivo per RB-45	55 €
ST-2	Coppia di staffe aggiuntive per schermo motorizzato Master	30 €
STD-515	Coppia di staffe distanziatrici regolabili da 5 a 15 cm per schermo motorizzato Master	100 €
DX	Lato motore DX	OPZIONE GRATUITA
ANT	Caduta telo di proiezione ANTERIORE	OPZIONE GRATUITA

Motceiling

Lo schermo motorizzato a scomparsa nel controsoffitto!

- ✓ *Cassonetto in alluminio con finitura bianco opaca, specifico per installazioni nel cartongesso*
- ✓ *Superficie di proiezione senza bordatura perimetrale nera*
- ✓ *Telo di proiezione in PVC plastificato senza cadmio con classificazione al fuoco M1 o M2*
- ✓ *Può raggiungere i 400 cm. di base*
- ✓ *L'utilizzo nella meccanica di particolari in gomma garantisce silenziosità ed efficienza*
- ✓ *Kit di montaggio nel cartongesso con regolazione dell'altezza per mezzo di barre filettate*
- ✓ *Possibilità di utilizzo di Radiocomando integrato o esterno (optional)*
- ✓ *Disponibile discesa telo posteriore (standard) o anteriore, con motore SX (standard) o DX*
- ✓ *Interruttore unipolare incluso (non compatibile con radiocomando RB-45)*
- ✓ *Disponibili anche nel formato 2,35:1 allo stesso prezzo del formato 16:9*
- ✓ ***Il simbolo (*) nella casella del prezzo indica che la luce netta di proiezione presenta saldature di giunzione nel tessuto***

FORMATO 4 : 3								Peso e dimensioni		
PRODOTTO	LUCE PROIEZIONE		WHITE-LIGHT	WHITE-BLACK	GRAY-LIGHT	GREY ALR	MICROFORATA		KG	
Codice	B x H (cm.)	D	*Fronteproiezione*	*Fronteproiezione*	*Retroproiezione*	*Fronteproiezione*	*Fronteproiezione*	*Ingombro (cm)*	*Peso*	*Imballo (cm)*
CON160A	160 x 120	79"	759 €	792 €	759 €	950 €	959 €	177	21	186x22x22
CON180A	180 x 135	89"	822 €	858 €	822 €	1.028 €	1.039 €	197	24	206x22x22
CON200A	200 x 150	98"	856 €	895 €	856 €	1.070 €	1.094 €	217	26	226x22x22
CON225A	225 x 169	111"	892 €	936 €	892 €	1.116 €	1.154 €	242	29	251x22x22
CON250A	250 x 188	123"	963 €	1.016 €	963 €	1.204 €	1.276 €	267	32	276x22x22
CON300A	300 x 225	148"	€ 1.085 (*)	€ 1.146 (*)	€ 1.085 (*)	-	-	317	36	326x22x22
CON335A	335 x 251	165"	€ 1.164 (*)	€ 1.237 (*)	€ 1.164 (*)	-	-	352	38	361x22x22
CON350A	350 x 263	172"	€ 1.179 (*)	€ 1.260 (*)	€ 1.179 (*)	-	-	367	40	376x22x22
CON400A	400 x 300	197"	€ 1.325 (*)	€ 1.428 (*)	€ 1.325 (*)	-	-	417	45	426x22x22

FORMATO 16 : 9								Peso e dimensioni		
PRODOTTO	LUCE PROIEZIONE		WHITE-LIGHT	WHITE-BLACK	GRAY-LIGHT	GREY ALR	MICROFORATA		KG	
Codice	B x H (cm.)	D	*Fronteproiezione*	*Fronteproiezione*	*Retroproiezione*	*Fronteproiezione*	*Fronteproiezione*	*Ingombro (cm)*	*Peso*	*Imballo (cm)*
CON160B	160 x 90	72"	759 €	792 €	759 €	950 €	959 €	177	21	186x22x22
CON180B	180 x 101	81"	822 €	858 €	822 €	1.028 €	1.039 €	197	24	206x22x22
CON200B	200 x 113	90"	856 €	895 €	856 €	1.070 €	1.094 €	217	26	226x22x22
CON225B	225 x 127	102"	892 €	936 €	892 €	1.116 €	1.154 €	242	29	251x22x22
CON250B	250 x 141	113"	963 €	1.016 €	963 €	1.204 €	1.276 €	267	32	276x22x22
CON300B	300 x 169	136"	1.085 €	1.146 €	1.085 €	1.356 €	1.457 €	317	36	326x22x22
CON335B	335 x 188	151"	1.164 €	1.237 €	1.164 €	1.454 €	1.601 €	352	38	361x22x22
CON350B	350 x 197	158"	1.179 €	1.260 €	1.179 €	1.475 €	1.662 €	367	40	376x22x22
CON400B	400 x 225	181"	€ 1.325 (*)	€ 1.428 (*)	€ 1.325 (*)	-	-	417	45	426x22x22

FORMATO 16 : 10								Peso e dimensioni		
PRODOTTO	LUCE PROIEZIONE		WHITE-LIGHT	WHITE-BLACK	GRAY-LIGHT	GREY ALR	MICROFORATA		KG	
Codice	B x H (cm.)	D	*Fronteproiezione*	*Fronteproiezione*	*Retroproiezione*	*Fronteproiezione*	*Fronteproiezione*	*Ingombro (cm)*	*Peso*	*Imballo (cm)*
CON160C	160 x 100	74"	759 €	792 €	759 €	950 €	959 €	177	21	186x22x22
CON180C	180 x 113	84"	822 €	858 €	822 €	1.028 €	1.039 €	197	24	206x22x22
CON200C	200 x 125	93"	856 €	895 €	856 €	1.070 €	1.094 €	217	26	226x22x22
CON225C	225 x 141	104"	892 €	936 €	892 €	1.116 €	1.154 €	242	29	251x22x22
CON250C	250 x 156	116"	963 €	1.016 €	963 €	1.204 €	1.276 €	267	32	276x22x22
CON300C	300 x 188	139"	1.085 €	1.146 €	1.085 €	1.356 €	1.457 €	317	36	326x22x22
CON335C	335 x 209	156"	1.164 €	€ 1.237 (*)	1.164 €	-	1.601 €	352	38	361x22x22
CON350C	350 x 219	162"	1.179 €	€ 1.260 (*)	1.179 €	-	1.662 €	367	40	376x22x22
CON400C	400 x 250	186"	€ 1.325 (*)	€ 1.428 (*)	€ 1.325 (*)	-	-	417	45	426x22x22

Motceiling Deluxe

Lo schermo motorizzato a scomparsa nel controsoffitto!

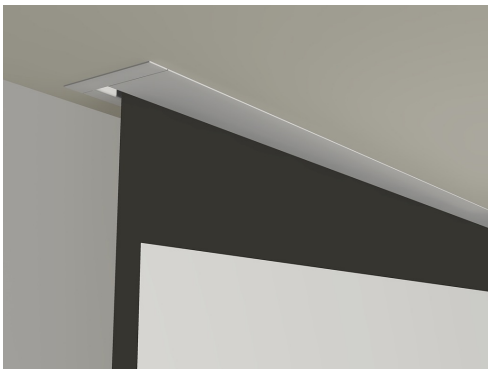

- ✓ *Cassonetto in alluminio con finitura bianco opaca, specifico per installazioni nel cartongesso*
- ✓ *Bordatura perimetrale nera e contrappeso in alluminio bianco*
- ✓ *Bordi neri standard da cm. 5 e drop cm. 20 (4:3), cm. 35 (16:10) o cm. 45 (16:9 e 2,35:1)*
- ✓ *Telo di proiezione in PVC plastificato senza cadmio con classificazione al fuoco M1 o M2*
- ✓ *L'utilizzo nella meccanica di particolari in gomma garantisce silenziosità ed efficienza*
- ✓ *Kit di montaggio nel cartongesso con regolazione dell'altezza per mezzo di barre filettate*
- ✓ *Possibilità di utilizzo di Radiocomando integrato o esterno (optional)*
- ✓ *Disponibile discesa telo posteriore (standard) o anteriore, con motore SX (standard) o DX*
- ✓ *Interruttore unipolare incluso (non compatibile con radiocomando RB-45)*
- ✓ *Disponibili anche nel formato 2,35:1 allo stesso prezzo del formato 16:9*
- ✓ ***Il simbolo (*) nella casella del prezzo indica che la luce netta di proiezione presenta saldature di giunzione nel tessuto***

FORMATO 4 : 3								Peso e dimensioni		
PRODOTTO	LUCE PROIEZIONE		WHITE-LIGHT	WHITE-BLACK	ALKOR	HIGH CONTRAST	MICROFORATA		KG	
Codice	B x H (cm.)	D	*Fronteproiezione*	*Fronteproiezione*	*Retroproiezione*	*Fronteproiezione*	*Fronteproiezione*	*Ingombro (cm)*	*Peso*	*Imballo (cm)*
COD160A	150 x 113	74"	911 €	950 €	950 €	1.055 €	1.151 €	177	21	186x22x22
COD180A	170 x 128	84"	986 €	1.030 €	1.030 €	1.142 €	1.247 €	197	24	206x22x22
COD200A	190 x 143	94"	1.027 €	1.074 €	1.074 €	1.196 €	1.313 €	217	26	226x22x22
COD225A	215 x 161	106"	1.070 €	1.123 €	1.123 €	1.258 €	1.385 €	242	29	251x22x22
COD250A	240 x 180	118"	1.156 €	1.219 €	1.219 €	1.378 €	1.531 €	267	32	276x22x22
COD300A	290 x 218	143"	1.302 €	€ 1.375 (*)	1.375 €	1.568 €	1.748 €	317	36	326x22x22
COD335A	325 x 244	160"	€ 1.397 (*)	€ 1.484 (*)	€ 1.484 (*)	-	-	352	38	361x22x22
COD350A	340 x 255	167"	€ 1.415 (*)	€ 1.512 (*)	€ 1.512 (*)	-	-	367	40	376x22x22
COD400A	390 x 293	192"	€ 1.590 (*)	€ 1.714 (*)	€ 1.714 (*)	-	-	417	45	426x22x22

FORMATO 16 : 9								Peso e dimensioni		
PRODOTTO	LUCE PROIEZIONE		WHITE-LIGHT	WHITE-BLACK	ALKOR	HIGH CONTRAST	MICROFORATA		KG	
Codice	B x H (cm.)	D	*Fronteproiezione*	*Fronteproiezione*	*Retroproiezione*	*Fronteproiezione*	*Fronteproiezione*	*Ingombro (cm)*	*Peso*	*Imballo (cm)*
COD160B	150 x 84	68"	911 €	950 €	950 €	1.055 €	1.151 €	177	21	186x22x22
COD180B	170 x 96	77"	986 €	1.030 €	1.030 €	1.142 €	1.247 €	197	24	206x22x22
COD200B	190 x 107	86"	1.027 €	1.074 €	1.074 €	1.196 €	1.313 €	217	26	226x22x22
COD225B	215 x 121	97"	1.070 €	1.123 €	1.123 €	1.258 €	1.385 €	242	29	251x22x22
COD250B	240 x 135	108"	1.156 €	1.219 €	1.219 €	1.378 €	1.531 €	267	32	276x22x22
COD300B	290 x 163	131"	1.302 €	1.375 €	1.375 €	1.568 €	1.748 €	317	36	326x22x22
COD335B	325 x 183	147"	1.397 €	1.484 €	1.484 €	1.708 €	1.921 €	352	38	361x22x22
COD350B	340 x 191	154"	1.415 €	1.512 €	1.512 €	1.759 €	1.994 €	367	40	376x22x22
COD400B	390 x 219	176"	1.590 €	€ 1.714 (*)	1.714 €	2.034 €	2.336 €	417	45	426x22x22

FORMATO 16 : 10								Peso e dimensioni		
PRODOTTO	LUCE PROIEZIONE		WHITE-LIGHT	WHITE-BLACK	ALKOR	HIGH CONTRAST	MICROFORATA		KG	
Codice	B x H (cm.)	D	*Fronteproiezione*	*Fronteproiezione*	*Retroproiezione*	*Fronteproiezione*	*Fronteproiezione*	*Ingombro (cm)*	*Peso*	*Imballo (cm)*
COD160C	150 x 94	70"	911 €	950 €	950 €	1.055 €	1.151 €	177	21	186x22x22
COD180C	170 x 106	79"	986 €	1.030 €	1.030 €	1.142 €	1.247 €	197	24	206x22x22
COD200C	190 x 119	88"	1.027 €	1.074 €	1.074 €	1.196 €	1.313 €	217	26	226x22x22
COD225C	215 x 134	100"	1.070 €	1.123 €	1.123 €	1.258 €	1.385 €	242	29	251x22x22
COD250C	240 x 150	111"	1.156 €	1.219 €	1.219 €	1.378 €	1.531 €	267	32	276x22x22
COD300C	290 x 181	135"	1.302 €	1.375 €	1.375 €	1.568 €	1.748 €	317	36	326x22x22
COD335C	325 x 203	151"	1.397 €	1.484 €	1.484 €	1.708 €	1.921 €	352	38	361x22x22
COD350C	340 x 213	158"	1.415 €	€ 1.512 (*)	1.512 €	1.759 €	1.994 €	367	40	376x22x22
COD400C	390 x 244	181"	€ 1.590 (*)	€ 1.714 (*)	€ 1.714 (*)	-	-	417	45	426x22x22

Motceiling Tensio

Lo schermo motorizzato a scomparsa nel controsoffitto!

- ✓ *Cassonetto in alluminio con finitura bianco opaca, specifico per installazioni nel cartongesso*
- ✓ *Bordatura perimetrale nera con sagomatura laterale per i tensionatori*
- ✓ *Contrappeso in alluminio verniciato bianco*
- ✓ *Bordi neri standard da cm. 5 e drop cm. 20 (4:3), cm. 35 (16:10) o cm. 45 (16:9 e 2,35:1)*
- ✓ *Telo di proiezione in PVC plastificato senza cadmio con classificazione al fuoco M1 o M2*
- ✓ *L'utilizzo nella meccanica di particolari in gomma garantisce silenziosità ed efficienza*
- ✓ *Kit di montaggio nel cartongesso con regolazione dell'altezza per mezzo di barre filettate*
- ✓ *Misure personalizzabili*
- ✓ *Possibilità di utilizzo di Radiocomando integrato o esterno (optional)*
- ✓ *Disponibile discesa telo posteriore (standard) o anteriore, con motore SX (standard) o DX*
- ✓ *Interruttore unipolare incluso (non compatibile con radiocomando RB-45)*
- ✓ ***Il simbolo (*) nella casella del prezzo indica che la luce netta di proiezione presenta saldature di giunzione nel tessuto***

FORMATO 4 : 3								Peso e dimensioni		
PRODOTTO	LUCE PROIEZIONE		WHITE-LIGHT	WHITE-BLACK	ALKOR	HIGH CONTRAST	MICROFORATA		KG	
Codice	B x H (cm.)	D	*Fronteproiezione*	*Fronteproiezione*	*Retroproiezione*	*Fronteproiezione*	*Fronteproiezione*	*Ingombro (cm)*	*Peso*	*Imballo (cm)*
COT183A	183 x 137	90"	1.120 €	1.180 €	1.180 €	1.272 €	1.382 €	219	26	228x22x22
COT203A	203 x 152	100"	1.163 €	1.229 €	1.229 €	1.328 €	1.448 €	239	28	248x22x22
COT213A	213 x 160	105"	1.196 €	1.266 €	1.266 €	1.369 €	1.497 €	249	30	258x22x22
COT223A	223 X 167	109"	1.228 €	1.301 €	1.301 €	1.410 €	1.543 €	259	31	268x22x22
COT244A	244 X 183	120"	1.276 €	1.363 €	1.363 €	1.492 €	1.652 €	280	33	289x22x22
COT274A	274 X 206	135"	1.378 €	1.473 €	1.473 €	1.616 €	1.749 €	310	36	319x22x22
COT305A	305 X 229	150"	€ 1.449 (*)	€ 1.553 (*)	€ 1.553 (*)	-	-	341	39	350x22x22
COT335A	335 X 251	165"	€ 1.542 (*)	€ 1.664 (*)	€ 1.664 (*)	-	-	371	42	380x22x22
COT366A	366 X 274	180"	€ 1.637 (*)	€ 1.782 (*)	€ 1.782 (*)	-	-	402	45	411x22x22

FORMATO 16 : 9								Peso e dimensioni		
PRODOTTO	LUCE PROIEZIONE		WHITE-LIGHT	WHITE-BLACK	ALKOR	HIGH CONTRAST	MICROFORATA		KG	
Codice	B x H (cm.)	D	*Fronteproiezione*	*Fronteproiezione*	*Retroproiezione*	*Fronteproiezione*	*Fronteproiezione*	*Ingombro (cm)*	*Peso*	*Imballo (cm)*
COT183B	183 x 103	83"	1.120 €	1.180 €	1.180 €	1.272 €	1.382 €	219	26	228x22x22
COT203B	203 x 114	92"	1.163 €	1.229 €	1.229 €	1.328 €	1.448 €	239	28	248x22x22
COT213B	213 x 120	96"	1.196 €	1.266 €	1.266 €	1.369 €	1.497 €	249	30	258x22x22
COT223B	223 X 125	101"	1.228 €	1.301 €	1.301 €	1.410 €	1.543 €	259	31	268x22x22
COT244B	244 X 137	110"	1.276 €	1.363 €	1.363 €	1.492 €	1.652 €	280	33	289x22x22
COT274B	274 X 154	124"	1.378 €	1.473 €	1.473 €	1.616 €	1.749 €	310	36	319x22x22
COT305B	305 X 172	138"	1.449 €	1.553 €	1.553 €	1.710 €	1.856 €	341	39	350x22x22
COT335B	335 X 189	151"	1.542 €	1.664 €	1.664 €	1.845 €	1.967 €	371	42	380x22x22
COT366B	366 X 206	166"	1.637 €	1.782 €	1.782 €	1.999 €	2.143 €	402	45	411x22x22

ACCESSORI

CODICE	DESCRIZIONE	PREZZO
RE10	Radiocomando Esterno mod. RE-10 con trasmettitore	130 €
RB45	Radiocomando Integrato mod. RB-45 con trasmettitore	200 €
EC411	Trasmettitore monocanale da parete aggiuntivo per RB-45	55 €
DX	Lato motore DX	OPZIONE GRATUITA
ANT	Caduta telo di proiezione ANTERIORE	OPZIONE GRATUITA

Motceiling Tensio

Lo schermo motorizzato a scomparsa nel controsoffitto!

FORMATO 16 : 10								Peso e dimensioni		
PRODOTTO	LUCE PROIEZIONE		WHITE-LIGHT	WHITE-BLACK	ALKOR	HIGH CONTRAST	MICROFORATA		KG	
Codice	B x H (cm.)	D	*Fronteproiezione*	*Fronteproiezione*	*Retroproiezione*	*Fronteproiezione*	*Fronteproiezione*	*Ingombro (cm)*	*Peso*	*Imballo (cm)*
COT183C	183 x 114	85"	1.120 €	1.180 €	1.180 €	1.272 €	1.382 €	219	26	228x22x22
COT203C	203 x 127	94"	1.163 €	1.229 €	1.229 €	1.328 €	1.448 €	239	28	248x22x22
COT213C	213 x 133	99"	1.196 €	1.266 €	1.266 €	1.369 €	1.497 €	249	30	258x22x22
COT223C	223 X 139	104”	1.228 €	1.301 €	1.301 €	1.410 €	1.543 €	259	31	268x22x22
COT244C	244 X 153	113”	1.276 €	1.363 €	1.363 €	1.492 €	1.652 €	280	33	289x22x22
COT274C	274 X 171	127”	1.378 €	1.473 €	1.473 €	1.616 €	1.749 €	310	36	319x22x22
COT305C	305 X 191	142”	1.449 €	1.553 €	1.553 €	1.710 €	1.856 €	341	39	350x22x22
COT335C	335 X 209	156”	1.542 €	1.664 €	1.664 €	1.845 €	1.967 €	371	42	380x22x22
COT366C	366 X 229	170”	€ 1.637 (*)	€ 1.782 (*)	€ 1.782 (*)	-	-	402	45	411x22x22

FORMATO 2,35 : 1								Peso e dimensioni		
PRODOTTO	LUCE PROIEZIONE		WHITE-LIGHT	WHITE-BLACK	ALKOR	HIGH CONTRAST	MICROFORATA		KG	
Codice	B x H (cm.)	D	*Fronteproiezione*	*Fronteproiezione*	*Retroproiezione*	*Fronteproiezione*	*Fronteproiezione*	*Ingombro (cm)*	*Peso*	*Imballo (cm)*
COT183D	183 x 78	78"	1.120 €	1.180 €	1.180 €	1.272 €	1.382 €	219	26	228x22x22
COT203D	203 x 86	87"	1.163 €	1.229 €	1.229 €	1.328 €	1.448 €	239	28	248x22x22
COT213D	213 x 91	91"	1.196 €	1.266 €	1.266 €	1.369 €	1.497 €	249	30	258x22x22
COT223D	223 X 95	95”	1.228 €	1.301 €	1.301 €	1.410 €	1.543 €	259	31	268x22x22
COT244D	244 X 104	104”	1.276 €	1.363 €	1.363 €	1.492 €	1.652 €	280	33	289x22x22
COT274D	274 X 117	117”	1.378 €	1.473 €	1.473 €	1.616 €	1.749 €	310	36	319x22x22
COT305D	305 X 130	130”	1.449 €	1.553 €	1.553 €	1.710 €	1.856 €	341	39	350x22x22
COT335D	335 X 143	143”	1.542 €	1.664 €	1.664 €	1.845 €	1.967 €	371	42	380x22x22
COT366D	366 X 156	157”	1.637 €	1.782 €	1.782 €	1.999 €	2.143 €	402	45	411x22x22

ACCESSORI

CODICE	DESCRIZIONE	PREZZO
RE10	Radiocomando Esterno mod. RE-10 con trasmettitore	130 €
RB45	Radiocomando Integrato mod. RB-45 con trasmettitore	200 €
EC411	Trasmettitore monocanale da parete aggiuntivo per RB-45	55 €
DX	Lato motore DX	OPZIONE GRATUITA
ANT	Caduta telo di proiezione ANTERIORE	OPZIONE GRATUITA

Motceiling Tensio White

Lo schermo motorizzato a scomparsa nel controsoffitto!

- ✓ *Cassonetto in alluminio con finitura bianco opaca, specifico per installazioni nel cartongesso*
- ✓ *Sagomatura laterale per i tensionatori*
- ✓ *Nessuna bordatura nera perimetrale (la discesa effettiva del telo è quella di proiezione)*
- ✓ *Contrappeso in alluminio verniciato bianco*
- ✓ *Telo di proiezione in PVC plastificato senza cadmio con classificazione al fuoco M1 o M2*
- ✓ *L'utilizzo nella meccanica di particolari in gomma garantisce silenziosità ed efficienza*
- ✓ *Kit di montaggio nel cartongesso con regolazione dell'altezza per mezzo di barre filettate*
- ✓ *Misure personalizzabili*
- ✓ *Possibilità di utilizzo di Radiocomando integrato o esterno (optional)*
- ✓ *Disponibile discesa telo posteriore (standard) o anteriore, con motore SX (standard) o DX*
- ✓ *Interruttore unipolare incluso (non compatibile con radiocomando RB-45)*
- ✓ ***Il simbolo (*) nella casella del prezzo indica che la luce netta di proiezione presenta saldature di giunzione nel tessuto***

FORMATO 4 : 3								Peso e dimensioni		
PRODOTTO	LUCE PROIEZIONE		WHITE-LIGHT	WHITE-BLACK	GRAY-LIGHT	GREY ALR	MICROFORATA		KG	
Codice	B x H (cm.)	D	*Fronteproiezione*	*Fronteproiezione*	*Retroproiezione*	*Fronteproiezione*	*Fronteproiezione*	*Ingombro (cm)*	*Peso*	*Imballo (cm)*
CTW183A	183 x 137	90"	1.120 €	1.180 €	1.120 €	1.368 €	1.382 €	209	26	218x22x22
CTW203A	203 x 152	100"	1.163 €	1.229 €	1.163 €	1.419 €	1.448 €	229	28	238x22x22
CTW213A	213 x 160	105"	1.196 €	1.266 €	1.196 €	1.460 €	1.497 €	239	30	248x22x22
CTW223A	223 X 167	109"	1.228 €	1.301 €	1.228 €	1.499 €	1.543 €	249	31	258x22x22
CTW244A	244 X 183	120"	1.276 €	1.363 €	1.276 €	1.557 €	1.652 €	270	33	279x22x22
CTW274A	274 X 206	135"	1.378 €	€ 1.473 (*)	1.378 €	-	1.749 €	300	36	309x22x22
CTW305A	305 X 229	150"	€ 1.449 (*)	€ 1.553 (*)	€ 1.449 (*)	-	-	331	39	340x22x22
CTW335A	335 X 251	165"	€ 1.542 (*)	€ 1.664 (*)	€ 1.542 (*)	-	-	361	42	370x22x22
CTW366A	366 X 274	180"	€ 1.637 (*)	€ 1.782 (*)	€ 1.637 (*)	-	-	392	45	401x22x22

FORMATO 16 : 9								Peso e dimensioni		
PRODOTTO	LUCE PROIEZIONE		WHITE-LIGHT	WHITE-BLACK	GRAY-LIGHT	GREY ALR	MICROFORATA		KG	
Codice	B x H (cm.)	D	*Fronteproiezione*	*Fronteproiezione*	*Retroproiezione*	*Fronteproiezione*	*Fronteproiezione*	*Ingombro (cm)*	*Peso*	*Imballo (cm)*
CTW183B	183 x 103	83"	1.120 €	1.180 €	1.120 €	1.368 €	1.382 €	209	26	218x22x22
CTW203B	203 x 114	92"	1.163 €	1.229 €	1.163 €	1.419 €	1.448 €	229	28	238x22x22
CTW213B	213 x 120	96"	1.196 €	1.266 €	1.196 €	1.460 €	1.497 €	239	30	248x22x22
CTW223B	223 X 125	101"	1.228 €	1.301 €	1.228 €	1.499 €	1.543 €	249	31	258x22x22
CTW244B	244 X 137	110"	1.276 €	1.363 €	1.276 €	1.557 €	1.652 €	270	33	279x22x22
CTW274B	274 X 154	124"	1.378 €	1.473 €	1.378 €	1.681 €	1.749 €	300	36	309x22x22
CTW305B	305 X 172	138"	1.449 €	1.553 €	1.449 €	1.767 €	1.856 €	331	39	340x22x22
CTW335B	335 X 189	151"	1.542 €	1.664 €	1.542 €	1.881 €	1.967 €	361	42	370x22x22
CTW366B	366 X 206	166"	1.637 €	€ 1.782 (*)	1.637 €	1.998 €	2.143 €	392	45	401x22x22

ACCESSORI

CODICE	DESCRIZIONE	PREZZO
RE10	Radiocomando Esterno mod. RE-10 con trasmettitore	130 €
RB45	Radiocomando Integrato mod. RB-45 con trasmettitore	200 €
EC411	Trasmettitore monocanale da parete aggiuntivo per RB-45	55 €
DX	Lato motore DX	OPZIONE GRATUITA
ANT	Caduta telo di proiezione ANTERIORE	OPZIONE GRATUITA

Motceiling Tensio White

Lo schermo motorizzato a scomparsa nel controsoffitto!

FORMATO 16 : 10								Peso e dimensioni		
PRODOTTO	LUCE PROIEZIONE		WHITE-LIGHT	WHITE-BLACK	GRAY-LIGHT	GREY ALR	MICROFORATA		KG	
Codice	B x H (cm.)	D	*Fronteproiezione*	*Fronteproiezione*	*Retroproiezione*	*Fronteproiezione*	*Fronteproiezione*	*Ingombro (cm)*	*Peso*	*Imballo (cm)*
CTW183C	183 x 114	85"	1.120 €	1.180 €	1.120 €	1.368 €	1.382 €	209	26	218x22x22
CTW203C	203 x 127	94"	1.163 €	1.229 €	1.163 €	1.419 €	1.448 €	229	28	238x22x22
CTW213C	213 x 133	99"	1.196 €	1.266 €	1.196 €	1.460 €	1.497 €	239	30	248x22x22
CTW223C	223 X 139	104”	1.228 €	1.301 €	1.228 €	1.499 €	1.543 €	249	31	258x22x22
CTW244C	244 X 153	113”	1.276 €	1.363 €	1.276 €	1.557 €	1.652 €	270	33	279x22x22
CTW274C	274 X 171	127”	1.378 €	1.473 €	1.378 €	1.681 €	1.749 €	300	36	309x22x22
CTW305C	305 X 191	142”	1.449 €	1.553 €	1.449 €	1.767 €	1.856 €	331	39	340x22x22
CTW335C	335 X 209	156”	1.542 €	€ 1.664 (*)	1.542 €	-	1.967 €	361	42	370x22x22
CTW366C	366 X 229	170”	€ 1.637 (*)	€ 1.782 (*)	€ 1.637 (*)	-	-	392	45	401x22x22

FORMATO 2,35 : 1								Peso e dimensioni		
PRODOTTO	LUCE PROIEZIONE		WHITE-LIGHT	WHITE-BLACK	GRAY-LIGHT	GREY ALR	MICROFORATA		KG	
Codice	B x H (cm.)	D	*Fronteproiezione*	*Fronteproiezione*	*Retroproiezione*	*Fronteproiezione*	*Fronteproiezione*	*Ingombro (cm)*	*Peso*	*Imballo (cm)*
CTW183D	183 x 78	78"	1.120 €	1.180 €	1.120 €	1.368 €	1.382 €	209	26	218x22x22
CTW203D	203 x 86	87"	1.163 €	1.229 €	1.163 €	1.419 €	1.448 €	229	28	238x22x22
CTW213D	213 x 91	91"	1.196 €	1.266 €	1.196 €	1.460 €	1.497 €	239	30	248x22x22
CTW223D	223 X 95	95”	1.228 €	1.301 €	1.228 €	1.499 €	1.543 €	249	31	258x22x22
CTW244D	244 X 104	104”	1.276 €	1.363 €	1.276 €	1.557 €	1.652 €	270	33	279x22x22
CTW274D	274 X 117	117”	1.378 €	1.473 €	1.378 €	1.681 €	1.749 €	300	36	309x22x22
CTW305D	305 X 130	130”	1.449 €	1.553 €	1.449 €	1.767 €	1.856 €	331	39	340x22x22
CTW335D	335 X 143	143”	1.542 €	1.664 €	1.542 €	1.881 €	1.967 €	361	42	370x22x22
CTW366D	366 X 156	157”	1.637 €	1.782 €	1.637 €	1.998 €	2.143 €	392	45	401x22x22

ACCESSORI

CODICE	DESCRIZIONE	PREZZO
RE10	Radiocomando Esterno mod. RE-10 con trasmettitore	130 €
RB45	Radiocomando Integrato mod. RB-45 con trasmettitore	200 €
EC411	Trasmettitore monocanale da parete aggiuntivo per RB-45	55 €
DX	Lato motore DX	OPZIONE GRATUITA
ANT	Caduta telo di proiezione ANTERIORE	OPZIONE GRATUITA

Congress

Lo schermo motorizzato di grandi dimensioni

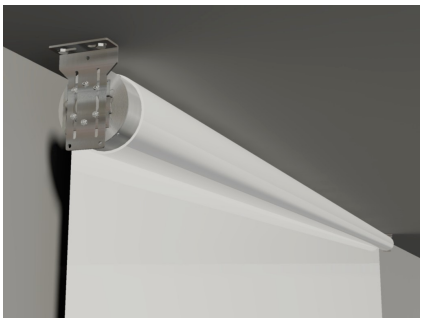

- ✓ *Schermo motorizzato per grandi sale proposto senza cassonetto o con cassonetto (optional)*
- ✓ *Superficie di proiezione senza bordatura perimetrale nera*
- ✓ *Telo di proiezione in PVC plastificato senza cadmio con classificazione al fuoco M1 o M2*
- ✓ *Può raggiungere i 600 cm. di base*
- ✓ *A richiesta con cassonetto aperto nella parte inferiore in alluminio bianco (standard) o nero*
- ✓ *Possibilità di utilizzo di Radiocomando integrato o esterno (optional)*
- ✓ *Disponibile discesa telo posteriore (standard) o anteriore, con motore SX (standard) o DX*
- ✓ *Interruttore unipolare incluso (non compatibile con radiocomando RB-45)*
- ✓ ***Il simbolo (*) nella casella del prezzo indica che la luce netta di proiezione presenta saldature di giunzione nel tessuto***

FORMATO 4 : 3							Peso e dimensioni		
PRODOTTO	LUCE PROIEZIONE		WHITE-LIGHT	WHITE-BLACK O PERFORATED	GRAY-LIGHT	CASSONETTO		KG	
Codice	B x H (cm.)	D	*Fronteproiezione*	*Fronteproiezione*	*Retroproiezione*	*a richiesta*	*Ingombro (cm)*	*Peso*	*Imballo (cm)*
CSN450A	450 x 338	221"	€ 1.509 (*)	€ 1.647 (*)	€ 1.509 (*)	+ € 590	482	48	485x25x25
CSN500A	500 x 375	246"	€ 1.619 (*)	€ 1.800 (*)	€ 1.619 (*)	+ € 615	532	55	535x25x25
CSN550A	550 x 413	271"	€ 1.799 (*)	€ 2.015 (*)	€ 1.799 (*)	+ € 640	582	66	585x25x25
CSN600A	600 x 450	295"	€ 1.962 (*)	€ 2.222 (*)	€ 1.962 (*)	+ € 670	632	74	635x25x25

FORMATO 16 : 9							Peso e dimensioni		
PRODOTTO	LUCE PROIEZIONE		WHITE-LIGHT	WHITE-BLACK O PERFORATED	GRAY-LIGHT	CASSONETTO		KG	
Codice	B x H (cm.)	D	*Fronteproiezione*	*Fronteproiezione*	*Retroproiezione*	*a richiesta*	*Ingombro (cm)*	*Peso*	*Imballo (cm)*
CSN450B	450 x 253	203"	€ 1.509 (*)	€ 1.647 (*)	€ 1.509 (*)	+ € 590	482	48	485x25x25
CSN500B	500 x 281	226"	€ 1.619 (*)	€ 1.800 (*)	€ 1.619 (*)	+ € 615	532	55	535x25x25
CSN550B	550 x 309	248"	€ 1.799 (*)	€ 2.015 (*)	€ 1.799 (*)	+ € 640	582	66	585x25x25
CSN600B	600 x 338	271"	€ 1.962 (*)	€ 2.222 (*)	€ 1.962 (*)	+ € 670	632	74	635x25x25

FORMATO 16 : 10							Peso e dimensioni		
PRODOTTO	LUCE PROIEZIONE		WHITE-LIGHT	WHITE-BLACK O PERFORATED	GRAY-LIGHT	CASSONETTO		KG	
Codice	B x H (cm.)	D	*Fronteproiezione*	*Fronteproiezione*	*Retroproiezione*	*a richiesta*	*Ingombro (cm)*	*Peso*	*Imballo (cm)*
CSN450C	450 x 281	209"	€ 1.509 (*)	€ 1.647 (*)	€ 1.509 (*)	+ € 590	482	48	485x25x25
CSN500C	500 x 313	232"	€ 1.619 (*)	€ 1.800 (*)	€ 1.619 (*)	+ € 615	532	55	535x25x25
CSN550C	550 x 344	255"	€ 1.799 (*)	€ 2.015 (*)	€ 1.799 (*)	+ € 640	582	66	585x25x25
CSN600C	600 x 375	279"	€ 1.962 (*)	€ 2.222 (*)	€ 1.962 (*)	+ € 670	632	74	635x25x25

FORMATO 2,35 : 1							Peso e dimensioni		
PRODOTTO	LUCE PROIEZIONE		WHITE-LIGHT	WHITE-BLACK O PERFORATED	GRAY-LIGHT	CASSONETTO		KG	
Codice	B x H (cm.)	D	*Fronteproiezione*	*Fronteproiezione*	*Retroproiezione*	*a richiesta*	*Ingombro (cm)*	*Peso*	*Imballo (cm)*
CSN450D	450 x 191	193"	1.509 €	1.647 €	1.509 €	+ € 590	482	48	485x25x25
CSN500D	500 x 213	214"	1.619 €	€ 1.800 (*)	1.619 €	+ € 615	532	55	535x25x25
CSN550D	550 x 234	235"	€ 1.799 (*)	€ 2.015 (*)	€ 1.799 (*)	+ € 640	582	66	585x25x25
CSN600D	600 x 255	257"	€ 1.962 (*)	€ 2.222 (*)	€ 1.962 (*)	+ € 670	632	74	635x25x25

ACCESSORI

CODICE	DESCRIZIONE	PREZZO
RE10	Radiocomando Esterno mod. RE-10 con trasmettitore	130 €
RB45	Radiocomando Integrato mod. RB-45 con trasmettitore	200 €
EC411	Trasmettitore monocanale da parete aggiuntivo per RB-45	55 €
DX	Lato motore DX	OPZIONE GRATUITA

Congress Deluxe

Lo schermo motorizzato di grandi dimensioni con bordi neri laterali

- ✓ *Schermo motorizzato per grandi sale proposto senza cassonetto o con cassonetto (optional)*
- ✓ *Superficie di proiezione con bordatura perimetrale nera*
- ✓ *Bordi neri standard da cm. 5 e drop cm. 20 (4:3), cm. 35 (16:10) o cm. 50 (16:9 e 2,35:1)*
- ✓ *Telo di proiezione in PVC plastificato senza cadmio con classificazione al fuoco M1 o M2*
- ✓ *A richiesta con cassonetto aperto nella parte inferiore in alluminio bianco (standard) o nero*
- ✓ *Possibilità di utilizzo di Radiocomando integrato o esterno (optional)*
- ✓ *Disponibile discesa telo posteriore (standard) o anteriore, con motore SX (standard) o DX*
- ✓ *Interruttore unipolare incluso (non compatibile con radiocomando RB-45)*
- ✓ ***Il simbolo (*) nella casella del prezzo indica che la luce netta di proiezione presenta saldature di giunzione nel tessuto***

FORMATO 4 : 3							Peso e dimensioni		
PRODOTTO	LUCE PROIEZIONE		WHITE-LIGHT	WHITE-BLACK O PERFORATED	ALKOR	CASSONETTO		KG	
Codice	B x H (cm.)	D	*Fronteproiezione*	*Fronteproiezione*	*Retroproiezione*	*a richiesta*	*Ingombro (cm)*	*Peso*	*Imballo (cm)*
CSD450A	440 x 330	217"	€ 1.811 (*)	€ 1.976 (*)	€ 1.976 (*)	+ € 590	482	48	485x25x25
CSD500A	490 x 368	241"	€ 1.943 (*)	€ 2.160 (*)	€ 2.160 (*)	+ € 615	532	55	535x25x25
CSD550A	540 x 405	266"	€ 2.159 (*)	€ 2.418 (*)	€ 2.418 (*)	+ € 640	582	66	585x25x25
CSD600A	590 x 443	290"	€ 2.354 (*)	€ 2.666 (*)	€ 2.666 (*)	+ € 670	632	74	635x25x25

FORMATO 16 : 9							Peso e dimensioni		
PRODOTTO	LUCE PROIEZIONE		WHITE-LIGHT	WHITE-BLACK O PERFORATED	ALKOR	CASSONETTO		KG	
Codice	B x H (cm.)	D	*Fronteproiezione*	*Fronteproiezione*	*Retroproiezione*	*a richiesta*	*Ingombro (cm)*	*Peso*	*Imballo (cm)*
CSD450B	440 x 248	199"	€ 1.811 (*)	€ 1.976 (*)	€ 1.976 (*)	+ € 590	482	48	485x25x25
CSD500B	490 x 276	221"	€ 1.943 (*)	€ 2.160 (*)	€ 2.160 (*)	+ € 615	532	55	535x25x25
CSD550B	540 x 304	244"	€ 2.159 (*)	€ 2.418 (*)	€ 2.418 (*)	+ € 640	582	66	585x25x25
CSD600B	590 x 332	267"	€ 2.354 (*)	€ 2.666 (*)	€ 2.666 (*)	+ € 670	632	74	635x25x25

FORMATO 16 : 10							Peso e dimensioni		
PRODOTTO	LUCE PROIEZIONE		WHITE-LIGHT	WHITE-BLACK O PERFORATED	ALKOR	CASSONETTO		KG	
Codice	B x H (cm.)	D	*Fronteproiezione*	*Fronteproiezione*	*Retroproiezione*	*a richiesta*	*Ingombro (cm)*	*Peso*	*Imballo (cm)*
CSD450C	440 x 275	204"	€ 1.811 (*)	€ 1.976 (*)	€ 1.976 (*)	+ € 590	482	48	485x25x25
CSD500C	490 x 306	227"	€ 1.943 (*)	€ 2.160 (*)	€ 2.160 (*)	+ € 615	532	55	535x25x25
CSD550C	540 x 338	251"	€ 2.159 (*)	€ 2.418 (*)	€ 2.418 (*)	+ € 640	582	66	585x25x25
CSD600C	590 x 369	274"	€ 2.354 (*)	€ 2.666 (*)	€ 2.666 (*)	+ € 670	632	74	635x25x25

FORMATO 2,35 : 1							Peso e dimensioni		
PRODOTTO	LUCE PROIEZIONE		WHITE-LIGHT	WHITE-BLACK O PERFORATED	ALKOR	CASSONETTO		KG	
Codice	B x H (cm.)	D	*Fronteproiezione*	*Fronteproiezione*	*Retroproiezione*	*a richiesta*	*Ingombro (cm)*	*Peso*	*Imballo (cm)*
CSD450D	440 x 187	188"	1.811 €	1.976 €	1.976 €	+ € 590	482	48	485x25x25
CSD500D	490 x 209	210"	1.943 €	€ 2.160 (*)	2.160 €	+ € 615	532	55	535x25x25
CSD550D	540 x 230	231"	€ 2.159 (*)	€ 2.418 (*)	€ 2.418 (*)	+ € 640	582	66	585x25x25
CSD600D	590 x 251	252"	€ 2.354 (*)	€ 2.666 (*)	€ 2.666 (*)	+ € 670	632	74	635x25x25

ACCESSORI

CODICE	DESCRIZIONE	PREZZO
RE10	Radiocomando Esterno mod. RE-10 con trasmettitore	130 €
RB45	Radiocomando Integrato mod. RB-45 con trasmettitore	200 €
EC411	Trasmettitore monocanale da parete aggiuntivo per RB-45	55 €
DX	Lato motore DX	OPZIONE GRATUITA

Congress Tensio

Lo schermo motorizzato di grandi dimensioni con sistema di tensionamento laterale

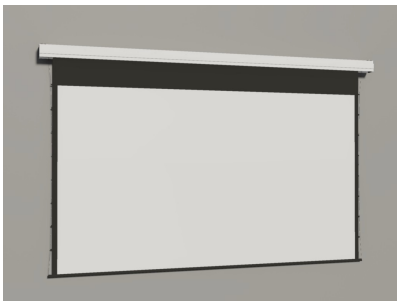

- ✓ *Schermo motorizzato per grandi sale proposto senza cassonetto o con cassonetto (optional)*
- ✓ *Bordatura perimetrale nera con sagomatura per tensionatore*
- ✓ *Bordi neri standard da cm. 8 e drop cm. 20 (4:3), cm. 35 (16:10) o cm. 50 (16:9 e 2,35:1)*
- ✓ *Telo di proiezione in PVC plastificato senza cadmio con classificazione al fuoco M1 o M2*
- ✓ *A richiesta con cassonetto aperto nella parte inferiore in alluminio bianco (standard) o nero*
- ✓ *Possibilità di utilizzo di Radiocomando integrato o esterno (optional)*
- ✓ *Disponibile discesa telo posteriore (standard) o anteriore, con motore SX (standard) o DX*
- ✓ *Interruttore unipolare incluso (non compatibile con radiocomando RB-45)*
- ✓ ***Il simbolo (*) nella casella del prezzo indica che la luce netta di proiezione presenta saldature di giunzione nel tessuto***

FORMATO 4 : 3							Peso e dimensioni		
PRODOTTO	LUCE PROIEZIONE		WHITE-LIGHT	WHITE-BLACK O PERFORATED	ALKOR	CASSONETTO		KG	
Codice	B x H (cm.)	D	*Fronteproiezione*	*Fronteproiezione*	*Retroproiezione*	*a richiesta*	*Ingombro (cm)*	*Peso*	*Imballo (cm)*
CST450A	420 x 315	207"	€ 2.224 (*)	€ 2.424 (*)	€ 2.424 (*)	+ € 590	482	48	485x25x25
CST500A	470 x 353	231"	€ 2.386 (*)	€ 2.649 (*)	€ 2.649 (*)	+ € 615	532	55	535x25x25
CST550A	520 x 390	256"	€ 2.647 (*)	€ 2.969 (*)	€ 2.969 (*)	+ € 640	582	66	585x25x25
CST600A	570 x 428	281"	€ 2.890 (*)	€ 3.271 (*)	€ 3.271 (*)	+ € 670	632	74	635x25x25

FORMATO 16 : 9							Peso e dimensioni		
PRODOTTO	LUCE PROIEZIONE		WHITE-LIGHT	WHITE-BLACK O PERFORATED	ALKOR	CASSONETTO		KG	
Codice	B x H (cm.)	D	*Fronteproiezione*	*Fronteproiezione*	*Retroproiezione*	*a richiesta*	*Ingombro (cm)*	*Peso*	*Imballo (cm)*
CST450B	420 x 236	190"	€ 2.224 (*)	€ 2.424 (*)	€ 2.424 (*)	+ € 590	482	48	485x25x25
CST500B	470 x 264	212"	€ 2.386 (*)	€ 2.649 (*)	€ 2.649 (*)	+ € 615	532	55	535x25x25
CST550B	520 x 293	235"	€ 2.647 (*)	€ 2.969 (*)	€ 2.969 (*)	+ € 640	582	66	585x25x25
CST600B	570 x 321	257"	€ 2.890 (*)	€ 3.271 (*)	€ 3.271 (*)	+ € 670	632	74	635x25x25

FORMATO 16 : 10							Peso e dimensioni		
PRODOTTO	LUCE PROIEZIONE		WHITE-LIGHT	WHITE-BLACK O PERFORATED	ALKOR	CASSONETTO		KG	
Codice	B x H (cm.)	D	*Fronteproiezione*	*Fronteproiezione*	*Retroproiezione*	*a richiesta*	*Ingombro (cm)*	*Peso*	*Imballo (cm)*
CST450C	420 x 263	195"	€ 2.224 (*)	€ 2.424 (*)	€ 2.424 (*)	+ € 590	482	48	485x25x25
CST500C	470 x 294	218"	€ 2.386 (*)	€ 2.649 (*)	€ 2.649 (*)	+ € 615	532	55	535x25x25
CST550C	520 x 325	241"	€ 2.647 (*)	€ 2.969 (*)	€ 2.969 (*)	+ € 640	582	66	585x25x25
CST600C	570 x 356	265"	€ 2.890 (*)	€ 3.271 (*)	€ 3.271 (*)	+ € 670	632	74	635x25x25

FORMATO 2,35 : 1							Peso e dimensioni		
PRODOTTO	LUCE PROIEZIONE		WHITE-LIGHT	WHITE-BLACK O PERFORATED	ALKOR	CASSONETTO		KG	
Codice	B x H (cm.)	D	*Fronteproiezione*	*Fronteproiezione*	*Retroproiezione*	*a richiesta*	*Ingombro (cm)*	*Peso*	*Imballo (cm)*
CST450D	420 x 179	180"	2.224 €	2.424 €	2.424 €	+ € 590	482	48	485x25x25
CST500D	470 x 200	201"	2.386 €	2.649 €	2.649 €	+ € 615	532	55	535x25x25
CST550D	520 x 221	222"	2.647 €	€ 2.969 (*)	2.969 €	+ € 640	582	66	585x25x25
CST600D	570 x 243	244"	€ 2.890 (*)	€ 3.271 (*)	€ 3.271 (*)	+ € 670	632	74	635x25x25

ACCESSORI

CODICE	DESCRIZIONE	PREZZO
RE10	Radiocomando Esterno mod. RE-10 con trasmettitore	130 €
RB45	Radiocomando Integrato mod. RB-45 con trasmettitore	200 €
EC411	Trasmettitore monocanale da parete aggiuntivo per RB-45	55 €
DX	Lato motore DX	OPZIONE GRATUITA

Jolly Frame

Lo schermo a cornice rigida professionale!

- ✓ *Telaio in alluminio dalla struttura robusta, funzionale ed elegante*
- ✓ *Profilo studiato per permettere la mascheratura a parete del sistema di fissaggio della tela*
- ✓ *Cornice strutturale in alluminio con larghezza 75 mm e colore nero opaco*
- ✓ *Telo di proiezione in PVC plastificato senza cadmio con classificazione al fuoco M1 o M2*
- ✓ *Sistema di montaggio del telo con bacchette ed elastici*
- ✓ *Angolari interni in acciaio zincato per una garanzia di affidabilità e durata*
- ✓ *Misure personalizzabili*
- ✓ *Staffette posteriori scorrevoli per fissaggio a parete o soffitto*
- ✓ *Stativi per il posizionamento a pavimento disponibili a richiesta (optional)*
- ✓ ***Il simbolo (*) nella casella del prezzo indica che la luce netta di proiezione presenta saldature di giunzione nel tessuto***

FORMATO 4 : 3

PRODOTTO	LUCE PROIEZIONE		WHITE-LIGHT	WHITE-BLACK	PERFORATED	GREEN ChromaKey	GREY ALR	GRAY-LIGHT
Codice	B x H (cm.)	D	*Fronteproiezione*	*Fronteproiezione*	*Fronteproiezione*	*Fronteproiezione*	*Fronteproiezione*	*Retroproiezione*
JOL160A	160 x 120	79"	334 €	346 €	346 €	334 €	435 €	334 €
JOL180A	180 x 135	89"	355 €	370 €	370 €	355 €	461 €	355 €
JOL200A	200 x 150	98"	388 €	409 €	409 €	388 €	504 €	388 €
JOL250A	250 x 188	123"	491 €	523 €	523 €	491 €	639 €	491 €
JOL300A	300 x 225	148"	615 €	€ 659 (*)	659 €	€ 615 (*)	-	615 €
JOL350A	350 x 263	172"	€ 735 (*)	€ 799 (*)	€ 799 (*)	€ 735 (*)	-	€ 735 (*)
JOL400A	400 x 300	197"	€ 846 (*)	€ 927 (*)	€ 927 (*)	€ 846 (*)	-	€ 846 (*)
JOL450A	450 x 338	221"	€ 1.021 (*)	€ 1.124 (*)	€ 1.124 (*)	€ 1.021 (*)	-	€ 1.021 (*)
JOL500A	500 x 375	246"	€ 1.187 (*)	€ 1.314 (*)	€ 1.314 (*)	€ 1.187 (*)	-	€ 1.187 (*)
JOL600A	600 x 450	295"	€ 1.566 (*)	€ 1.749 (*)	€ 1.749 (*)	€ 1.566 (*)	-	€ 1.566 (*)

FORMATO 16 : 9

PRODOTTO	LUCE PROIEZIONE		WHITE-LIGHT	WHITE-BLACK	PERFORATED	GREEN ChromaKey	GREY ALR	GRAY-LIGHT
Codice	B x H (cm.)	D	*Fronteproiezione*	*Fronteproiezione*	*Fronteproiezione*	*Fronteproiezione*	*Fronteproiezione*	*Retroproiezione*
JOL160B	160 x 90	72"	334 €	346 €	346 €	334 €	435 €	334 €
JOL180B	180 x 101	81"	355 €	370 €	370 €	355 €	461 €	355 €
JOL200B	200 x 113	90"	388 €	409 €	409 €	388 €	504 €	388 €
JOL250B	250 x 141	113"	491 €	523 €	523 €	491 €	639 €	491 €
JOL300B	300 x 169	136"	615 €	659 €	659 €	615 €	799 €	615 €
JOL350B	350 x 197	158"	735 €	799 €	799 €	735 €	957 €	735 €
JOL400B	400 x 225	181"	846 €	€ 927 (*)	927 €	€ 846 (*)	-	846 €
JOL450B	450 x 253	203"	€ 1.021 (*)	€ 1.124 (*)	€ 1.124 (*)	€ 1.021 (*)	-	€ 1.021 (*)
JOL500B	500 x 281	226"	€ 1.187 (*)	€ 1.314 (*)	€ 1.314 (*)	€ 1.187 (*)	-	€ 1.187 (*)
JOL600B	600 x 338	271"	€ 1.566 (*)	€ 1.749 (*)	€ 1.749 (*)	€ 1.566 (*)	-	€ 1.566 (*)
JOL700B	700 X 394	316"	€ 1.948 (*)	€ 2.199 (*)	€ 2.199 (*)	€ 1.948 (*)	-	€ 1.948 (*)

ACCESSORI

CODICE	DESCRIZIONE	PREZZO
JOLSTAT	Coppia di stativi per telaio Jolly Frame *(utilizzabili fino alla misura di cm. 400x225)*	480 €
JOL001	Confezione 20 pz. di cursori per telaio Jolly Frame	15 €
JOL002	Confezione 50 pz. di elastici per telaio Jolly Frame	10 €

Jolly Frame

Lo schermo a cornice rigida professionale!

FORMATO 16 : 10								
PRODOTTO	LUCE PROIEZIONE		WHITE-LIGHT	WHITE-BLACK	PERFORATED	GREEN ChromaKey	GREY ALR	GRAY-LIGHT
Codice	B x H (cm.)	D	*Fronteproiezione*	*Fronteproiezione*	*Fronteproiezione*	*Fronteproiezione*	*Fronteproiezione*	*Retroproiezione*
JOL160C	160 x 100	74"	334 €	346 €	346 €	334 €	435 €	334 €
JOL180C	180 x 113	84"	355 €	370 €	370 €	355 €	461 €	355 €
JOL200C	200 x 125	93"	388 €	409 €	409 €	388 €	504 €	388 €
JOL250C	250 x 156	116"	491 €	523 €	523 €	491 €	639 €	491 €
JOL300C	300 x 188	139"	615 €	569 €	659 €	615 €	799 €	615 €
JOL350C	350 x 219	162"	735 €	€ 799 (*)	799 €	€ 735 (*)	-	735 €
JOL400C	400 x 250	186"	€ 846 (*)	€ 927 (*)	€ 927 (*)	€ 846 (*)	-	€ 846 (*)
JOL450C	450 x 281	209"	€ 1.021 (*)	€ 1.124 (*)	€ 1.124 (*)	€ 1.021 (*)	-	€ 1.021 (*)
JOL500C	500 x 313	232"	€ 1.187 (*)	€ 1.314 (*)	€ 1.314 (*)	€ 1.187 (*)	-	€ 1.187 (*)
JOL600C	600 x 375	279"	€ 1.566 (*)	€ 1.749 (*)	€ 1.749 (*)	€ 1.566 (*)	-	€ 1.566 (*)
JOL700C	700 X 438	325"	€ 1.948 (*)	€ 2.199 (*)	€ 2.199 (*)	€ 1.948(*)	-	€ 1.948 (*)

FORMATO 2,35 : 1								
PRODOTTO	LUCE PROIEZIONE		WHITE-LIGHT	WHITE-BLACK	PERFORATED	GREEN ChromaKey	GREY ALR	GRAY-LIGHT
Codice	B x H (cm.)	D	*Fronteproiezione*	*Fronteproiezione*	*Fronteproiezione*	*Fronteproiezione*	*Fronteproiezione*	*Retroproiezione*
JOL160D	160 x 68	68"	334 €	346 €	346 €	334 €	435 €	334 €
JOL180D	180 x 77	77"	355 €	370 €	370 €	355 €	461 €	355 €
JOL200D	200 x 85	86"	388 €	409 €	409 €	388 €	504 €	388 €
JOL250D	250 x 106	107"	491 €	523 €	523 €	491 €	639 €	491 €
JOL300D	300 x 128	128"	615 €	659 €	659 €	615 €	799 €	615 €
JOL350D	350 x 149	150"	735 €	799 €	799 €	735 €	957 €	735 €
JOL400D	400 x 170	171"	846 €	927 €	927 €	846 €	1.099 €	846 €
JOL450D	450 x 191	193"	1.021 €	1.124 €	1.124 €	1.021 €	1.328 €	1.021 €
JOL500D	500 x 213	214"	1.187 €	€ 1.314 (*)	1.314 €	€ 1.187 (*)	-	1.187 €
JOL600D	600 x 255	257"	€ 1.566 (*)	€ 1.749 (*)	€ 1.749 (*)	€ 1.566 (*)	-	€ 1.566 (*)
JOL700D	700 X 298	300"	€ 1.948 (*)	€ 2.199 (*)	€ 2.199 (*)	€ 1.948 (*)	-	€ 1.948 (*)

TABELLA DIMENSIONI E PESO

Luce Proiezione	4 : 3		16 : 9		16 : 10		2,35 : 1		
Base	*Ingombro struttura (cm)*	*Kg.*	*Ingombro struttura (cm)*		*Ingombro struttura (cm)*		*Ingombro struttura (cm)*	*Peso*	*Dimensioni del collo (cm)*
160	175 x 135	13	175 x 105	12	175 x 115	12	175 x 83	11	180x17x17
180	195 x 150	15	195 x 116	14	195 x 128	14	195 x 92	13	200x17x17
200	215 x 165	16	215 x 128	16	215 x 140	16	215 x 100	15	220x17x17
250	265 x 203	19	265 x 156	18	265 x 171	18	265 x 121	17	270x17x17
300	315 x 240	24	315 x 184	22	315 x 203	22	315 x 143	20	245x17x17
350	365 x 278	28	365 x 212	26	365 x 234	26	365 x 164	25	285x17x17
400	415 x 315	33	415 x 240	31	415 x 265	31	415 x 185	29	2 colli
450	465 x 353	37	465 x 268	34	465 x 296	34	465 x 206	31	2 colli
500	515 x 390	40	515 x 296	37	515 x 328	37	515 x 228	35	2 colli
600	615 x 465	52	615 x 353	48	615 x 390	48	615 x 270	45	2 colli
700	n.d..	n.d.	715 x 409	60	715 x 453	60	715 x 313	55	2 colli

ACCESSORI

CODICE	DESCRIZIONE	PREZZO
JOLSTAT	Coppia di stativi per telaio Jolly Frame *(utilizzabili fino alla misura di cm. 400x225)*	480 €
JOL001	Confezione 20 pz. di cursori per telaio Jolly Frame	15 €
JOL002	Confezione 50 pz. di elastici per telaio Jolly Frame	10 €

Jolly White

Lo schermo a telaio con cornice nascosta!

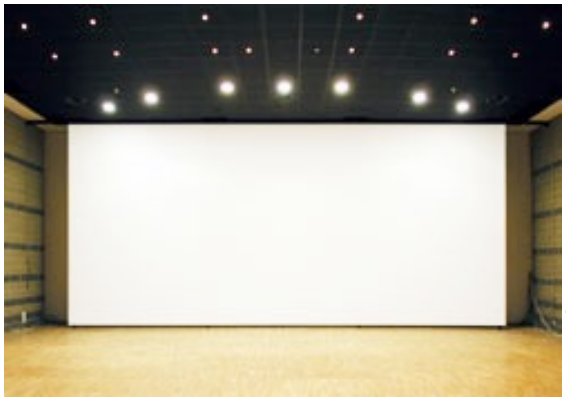

- ✓ *Telaio a struttura nascosta con la tela che avvolge completamente la struttura*
- ✓ *Cornice strutturale in alluminio con larghezza 75 mm e colore nero opaco*
- ✓ *Telo di proiezione in PVC plastificato senza cadmio con classificazione al fuoco M1 o M2*
- ✓ *Sistema di montaggio del telo con bacchette ed elastici*
- ✓ *Angolari interni in acciaio zincato per una garanzia di affidabilità e durata*
- ✓ *Misure personalizzabili*
- ✓ *Staffette posteriori scorrevoli per fissaggio a parete o soffitto*
- ✓ ***Il simbolo (*) nella casella del prezzo indica che la luce netta di proiezione presenta saldature di giunzione nel tessuto***

FORMATO 4 : 3

PRODOTTO	LUCE PROIEZIONE		WHITE-LIGHT	WHITE-BLACK	PERFORATED	GREEN ChromaKey	GREY ALR
Codice	B x H (cm.)	D	*Fronteproiezione*	*Fronteproiezione*	*Fronteproiezione*	*Fronteproiezione*	*Fronteproiezione*
JOG160A	160 x 120	79"	334 €	346 €	346 €	334 €	435 €
JOG180A	180 x 135	89"	355 €	370 €	370 €	355 €	461 €
JOG200A	200 x 150	98"	388 €	409 €	409 €	388 €	504 €
JOG250A	250 x 188	123"	491 €	523 €	523 €	491 €	639 €
JOG300A	300 x 225	148"	615 €	€ 659 (*)	659 €	€ 615 (*)	-
JOG350A	350 x 263	172"	€ 735 (*)	€ 799 (*)	€ 799 (*)	€ 735 (*)	-
JOG400A	400 x 300	197"	€ 846 (*)	€ 927 (*)	€ 927 (*)	€ 846 (*)	-
JOG450A	450 x 338	221"	€ 1.021 (*)	€ 1.124 (*)	€ 1.124 (*)	€ 1.021 (*)	-
JOG500A	500 x 375	246"	€ 1.187 (*)	€ 1.314 (*)	€ 1.314 (*)	€ 1.187 (*)	-
JOG600A	600 x 450	295"	€ 1.566 (*)	€ 1.749 (*)	€ 1.749 (*)	€ 1.566 (*)	-

FORMATO 16 : 9

PRODOTTO	LUCE PROIEZIONE		WHITE-LIGHT	WHITE-BLACK	PERFORATED	GREEN ChromaKey	GREY ALR
Codice	B x H (cm.)	D	*Fronteproiezione*	*Fronteproiezione*	*Fronteproiezione*	*Fronteproiezione*	*Fronteproiezione*
JOG160B	160 x 90	72"	334 €	346 €	346 €	334 €	435 €
JOG180B	180 x 101	81"	355 €	370 €	370 €	355 €	461 €
JOG200B	200 x 113	90"	388 €	409 €	409 €	388 €	504 €
JOG250B	250 x 141	113"	491 €	523 €	523 €	491 €	639 €
JOG300B	300 x 169	136"	615 €	659 €	659 €	615 €	799 €
JOG350B	350 x 197	158"	735 €	799 €	799 €	735 €	957 €
JOG400B	400 x 225	181"	846 €	€ 927 (*)	927 €	€ 846 (*)	-
JOG450B	450 x 253	203"	€ 1.021 (*)	€ 1.124 (*)	€ 1.124 (*)	€ 1.021 (*)	-
JOG500B	500 x 281	226"	€ 1.187 (*)	€ 1.314 (*)	€ 1.314 (*)	€ 1.187 (*)	-
JOG600B	600 x 338	271"	€ 1.566 (*)	€ 1.749 (*)	€ 1.749 (*)	€ 1.566 (*)	-
JOG700B	700 X 394	316"	€ 1.948 (*)	€ 2.199 (*)	€ 2.199 (*)	€ 1.948 (*)	-

ACCESSORI

CODICE	DESCRIZIONE	PREZZO
JOL001	Confezione 20 pz. di cursori per telaio Jolly Frame	15 €
JOL002	Confezione 50 pz. di elastici per telaio Jolly Frame	10 €

Jolly White

Lo schermo a telaio con cornice nascosta!

FORMATO 16 : 10							
PRODOTTO	LUCE PROIEZIONE		WHITE-LIGHT	WHITE-BLACK	PERFORATED	GREEN ChromaKey	GREY ALR
Codice	B x H (cm.)	D	*Fronteproiezione*	*Fronteproiezione*	*Fronteproiezione*	*Fronteproiezione*	*Fronteproiezione*
JOG160C	160 x 100	74"	334 €	346 €	346 €	334 €	435 €
JOG180C	180 x 113	84"	355 €	370 €	370 €	355 €	461 €
JOG200C	200 x 125	93"	388 €	409 €	409 €	388 €	504 €
JOG250C	250 x 156	116"	491 €	523 €	523 €	491 €	639 €
JOG300C	300 x 188	139"	615 €	569 €	659 €	615 €	799 €
JOG350C	350 x 219	162"	735 €	€ 799 (*)	799 €	€ 735 (*)	-
JOG400C	400 x 250	186"	€ 846 (*)	€ 927 (*)	€ 927 (*)	€ 846 (*)	-
JOG450C	450 x 281	209"	€ 1.021 (*)	€ 1.124 (*)	€ 1.124 (*)	€ 1.021 (*)	-
JOG500C	500 x 313	232"	€ 1.187 (*)	€ 1.314 (*)	€ 1.314 (*)	€ 1.187 (*)	-
JOG600C	600 x 375	279"	€ 1.566 (*)	€ 1.749 (*)	€ 1.749 (*)	€ 1.566 (*)	-
JOG700C	700 X 438	325"	€ 1.948 (*)	€ 2.199 (*)	€ 2.199 (*)	€ 1.948(*)	-

FORMATO 2,35 : 1							
PRODOTTO	LUCE PROIEZIONE		WHITE-LIGHT	WHITE-BLACK	PERFORATED	GREEN ChromaKey	GREY ALR
Codice	B x H (cm.)	D	*Fronteproiezione*	*Fronteproiezione*	*Fronteproiezione*	*Fronteproiezione*	*Fronteproiezione*
JOG160D	160 x 68	68"	334 €	346 €	346 €	334 €	435 €
JOG180D	180 x 77	77"	355 €	370 €	370 €	355 €	461 €
JOG200D	200 x 85	86"	388 €	409 €	409 €	388 €	504 €
JOG250D	250 x 106	107"	491 €	523 €	523 €	491 €	639 €
JOG300D	300 x 128	128"	615 €	659 €	659 €	615 €	799 €
JOG350D	350 x 149	150"	735 €	799 €	799 €	735 €	957 €
JOG400D	400 x 170	171"	846 €	927 €	927 €	846 €	1.099 €
JOG450D	450 x 191	193"	1.021 €	1.124 €	1.124 €	1.021 €	1.328 €
JOG500D	500 x 213	214"	1.187 €	€ 1.314 (*)	1.314 €	€ 1.187 (*)	-
JOG600D	600 x 255	257"	€ 1.566 (*)	€ 1.749 (*)	€ 1.749 (*)	€ 1.566 (*)	-
JOG700D	700 X 298	300"	€ 1.948 (*)	€ 2.199 (*)	€ 2.199 (*)	€ 1.948 (*)	-

TABELLA DIMENSIONI E PESO

Luce Proiezione	4 : 3		16 : 9		16 : 10		2,35 : 1		
Base	*Ingombro struttura (cm)*	*Kg.*	*Ingombro struttura (cm)*		*Ingombro struttura (cm)*		*Ingombro struttura (cm)*	*Peso*	*Dimensioni del collo (cm)*
160	160 x 120	13	160 x 90	12	160 x 100	12	160 x 68	11	180x17x17
180	180 x 135	15	180 x 101	14	180 x 113	14	180 x 77	13	200x17x17
200	200 x 150	16	200 x 113	16	200 x 125	16	200 x 85	15	220x17x17
250	250 x 188	19	250 x 141	18	250 x 156	18	250 x 106	17	270x17x17
300	300 x 225	24	300 x 169	22	300 x 188	22	300 x 128	20	245x17x17
350	350 x 263	28	350 x 197	26	350 x 219	26	350 x 149	25	285x17x17
400	400 x 300	33	400 x 225	31	400 x 250	31	400 x 170	29	2 colli
450	450 x 338	37	450 x 253	34	450 x 281	34	450 x 191	31	2 colli
500	500 x 375	40	500 x 281	37	500 x 313	37	500 x 213	35	2 colli
600	600 x 450	52	600 x 338	48	600 x 375	48	600 x 255	45	2 colli
700	n.d.	n.d.	700 X 394	60	700 X 438	60	700 X 298	55	2 colli

ACCESSORI

CODICE	DESCRIZIONE	PREZZO
JOL001	Confezione 20 pz. di cursori per telaio Jolly Frame	15 €
JOL002	Confezione 50 pz. di elastici per telaio Jolly Frame	10 €

Schermi Occhiellati

Tele con bordatura ed occhiellatura perimetrale

- ✓ *Schermi da proiezione con bordatura ed occhiellatura perimetrale per interni*
- ✓ *Bordatura perimetrale rinforzata da cm. 5 con occhiellatura ogni 25 cm. (standard)*
- ✓ *Occhielli in acciaio con diametro interno da 12 mm. e diametro esterno da 22 mm.*
- ✓ *Telo di proiezione in PVC plastificato senza cadmio con classificazione al fuoco M1 o M2*
- ✓ *Adatti per installazioni in Cinema, Teatri, Eventi fieristici*
- ✓ *Ideali per il noleggio ed il Rental*
- ✓ *Tutte le misure e i rapporti di proiezione sono personalizzabili*
- ✓ *Elastici di tesatura SEPITENS non inclusi (optional)*
- ✓ ***Il simbolo (*) nella casella del prezzo indica che la luce netta di proiezione presenta saldature di giunzione nel tessuto***

FORMATO 4 : 3

PRODOTTO	LUCE PROIEZIONE		WHITE-LIGHT	WHITE-BLACK	PERFORATED	GREEN ChromaKey	GRAY-LIGHT
Codice	B x H (cm.)	D	*Fronteproiezione*	*Fronteproiezione*	*Fronteproiezione*	*Fronteproiezione*	*Retroproiezione*
BEO500A	500 x 375	246"	*da quotare*	*da quotare*	*da quotare*	*da quotare*	*da quotare*
BEO600A	600 x 450	295"	*da quotare*	*da quotare*	*da quotare*	*da quotare*	*da quotare*
BEO700A	700 X 525	344"	*da quotare*	*da quotare*	*da quotare*	*da quotare*	*da quotare*
BEO800A	800 x 600	394"	*da quotare*	*da quotare*	*da quotare*	*da quotare*	*da quotare*
BEO900A	900 x 675	443"	*da quotare*	*da quotare*	*da quotare*	*da quotare*	*da quotare*
BEO100A	1000 x 750	492"	*da quotare*	*da quotare*	*da quotare*	*da quotare*	*da quotare*
BEO110A	1100 x 825	541"	*da quotare*	*da quotare*	*da quotare*	*da quotare*	*da quotare*
BEO120A	1200 x 900	591"	*da quotare*	*da quotare*	*da quotare*	*da quotare*	*da quotare*

FORMATO 16 : 9

PRODOTTO	LUCE PROIEZIONE		WHITE-LIGHT	WHITE-BLACK	PERFORATED	GREEN ChromaKey	GRAY-LIGHT
Codice	B x H (cm.)	D	*Fronteproiezione*	*Fronteproiezione*	*Fronteproiezione*	*Fronteproiezione*	*Retroproiezione*
BEO500B	500 x 281	226"	*da quotare*	*da quotare*	*da quotare*	*da quotare*	*da quotare*
BEO600B	600 x 338	271"	*da quotare*	*da quotare*	*da quotare*	*da quotare*	*da quotare*
BEO700B	700 X 394	316"	*da quotare*	*da quotare*	*da quotare*	*da quotare*	*da quotare*
BEO800B	800 x 450	361"	*da quotare*	*da quotare*	*da quotare*	*da quotare*	*da quotare*
BEO900B	900 x 506	407"	*da quotare*	*da quotare*	*da quotare*	*da quotare*	*da quotare*
BEO100B	1000 x 563	452"	*da quotare*	*da quotare*	*da quotare*	*da quotare*	*da quotare*
BEO110B	1100 x 619	497"	*da quotare*	*da quotare*	*da quotare*	*da quotare*	*da quotare*
BEO120B	1200 x 675	542"	*da quotare*	*da quotare*	*da quotare*	*da quotare*	*da quotare*

FORMATO 2,35 : 1

PRODOTTO	LUCE PROIEZIONE		WHITE-LIGHT	WHITE-BLACK	PERFORATED	GREEN ChromaKey	GRAY-LIGHT
Codice	B x H (cm.)	D	*Fronteproiezione*	*Fronteproiezione*	*Fronteproiezione*	*Fronteproiezione*	*Retroproiezione*
BEO500D	500 x 213	214"	*da quotare*	*da quotare*	*da quotare*	*da quotare*	*da quotare*
BEO600D	600 x 255	257"	*da quotare*	*da quotare*	*da quotare*	*da quotare*	*da quotare*
BEO700D	700 X 298	300"	*da quotare*	*da quotare*	*da quotare*	*da quotare*	*da quotare*
BEO800D	800 x 340	342"	*da quotare*	*da quotare*	*da quotare*	*da quotare*	*da quotare*
BEO900D	900 x 383	385"	*da quotare*	*da quotare*	*da quotare*	*da quotare*	*da quotare*
BEO100D	1000 x 426	428"	*da quotare*	*da quotare*	*da quotare*	*da quotare*	*da quotare*
BEO110D	1100 x 468	471"	*da quotare*	*da quotare*	*da quotare*	*da quotare*	*da quotare*
BEO120D	1200 x 511	513"	*da quotare*	*da quotare*	*da quotare*	*da quotare*	*da quotare*

ACCESSORI

CODICE	DESCRIZIONE	PREZZO
SEPBLK	Confezione 10 pz. di ganci elastici SEPITENS neri per tesatura schermi occhiellati su americana	15 €
SEPWHT	Confezione 10 pz. di ganci elastici SEPITENS bianchi per tesatura schermi occhiellati su americana	15 €
BEOML	Lavorazione di bordatura ed occhiellatura per esterni di tele da proiezione (*Prezzo al metro lineare*)	8 €

Gordon

Schermo motorizzato con salita dal basso

- ✓ *Apertura del telo guidata da robusti bracci in alluminio e pistoni a gas*
- ✓ *Movimentazione comandata da un silenzioso e potente motore elettrico*
- ✓ *Base schermo autoportante con piedini regolabili per una perfetta adattabilità a pavimento*
- ✓ *Predisposizione per il fissaggio a pavimento*
- ✓ *Nella versione Deluxe con bordi neri laterali da cm. 5 e drop nero inferiore variabile*
- ✓ *Telo di proiezione in PVC plastificato senza cadmio con classificazione al fuoco M1*
- ✓ *Adatti per installazioni in Cinema, Teatri, Eventi fieristici e ideali per il noleggio ed il Rental*
- ✓ *Imballato in una robusta cassa in legno*
- ✓ ***Il simbolo (*) nella casella del prezzo indica che la luce netta di proiezione presenta***

FORMATO 4 : 3 senza bordi neri

PRODOTTO	LUCE PROIEZIONE		WHITE-BLACK
Codice	B x H (cm)	D	*Fronteproiezione*
GDN190A	190 x 143	93"	2.675 €
GDN240A	240 x 180	118"	2.931 €
GDN290A	290 x 218	142"	€ 3.420 (*)
GDN340A	340 x 255	167"	€ 4.055 (*)
GDN390A	390 x 293	191"	€ 4.369 (*)

FORMATO 4 : 3 con bordi neri da 5 cm.

PRODOTTO	LUCE PROIEZIONE			WHITE-BLACK	Dimensioni schermo chiuso		Dimensioni Imballo	
Codice	B x H (cm)	D	Drop (cm)	*Fronteproiezione*	*(cm)*	*Peso*	*(cm)*	*Peso*
GDD190A	180 x 135	88"	30	2.806 €	220x29x29	42	231x45x38	64
GDD240A	230 x 173	113"	20	3.062 €	270x29x29	51	281x45x38	80
GDD290A	280 x 210	137"	30	3.502 €	320x29x29	63	331x45x38	97
GDD340A	330 x 248	162"	20	€ 4.140 (*)	370x29x29	78	381x45x38	118
GDD390A	380 x 285	187"	20	€ 4.461 (*)	420x29x29	85	431x45x38	129

FORMATO 16 : 9 senza bordi neri

PRODOTTO	LUCE PROIEZIONE		WHITE-BLACK
Codice	B x H (cm)	D	*Fronteproiezione*
GDN190B	190 x 107	85"	2.656 €
GDN240B	240 x 135	108"	2.873 €
GDN290B	290 x 163	131"	3.306 €
GDN340B	340 x 191	153"	3.395 €
GDN390B	390 x 220	176"	€ 3.879 (*)
GDN440B	440 x 248	198"	€ 4.655 (*)
GDN490B	490 x 276	221"	€ 5.150 (*)

FORMATO 16 : 9 con bordi neri da 5 cm.

PRODOTTO	LUCE PROIEZIONE			WHITE-BLACK	Dimensioni schermo chiuso		Dimensioni Imballo	
Codice	B x H (cm)	D	Drop (cm)	*Fronteproiezione*	*(cm)*	*Peso*	*(cm)*	*Peso*
GDD190B	180 x 102	81"	40	2.784 €	220x29x29	42	231x45x38	64
GDD240B	230 x 130	103"	35	3.055 €	270x29x29	51	281x45x38	80
GDD290B	280 x 158	126"	35	3.470 €	320x29x29	63	331x45x38	97
GDD340B	330 x 186	149"	30	3.710 €	370x29x29	78	381x45x38	118
GDD390B	380 x 214	171"	40	€ 4.369 (*)	420x29x29	85	431x45x38	129
GDD440B	430 x 242	194"	25	€ 4.766 (*)	470x29x29	94	481x45x38	144
GDD490B	480 x 270	216"	20	€ 5.077 (*)	520x29x29	105	531x45x38	160

FORMATO 16 : 10 senza bordi neri

PRODOTTO	LUCE PROIEZIONE		WHITE-BLACK
Codice	B x H (cm)	D	*Fronteproiezione*
GDN190C	190 x 119	88"	2.675 €
GDN240C	240 x 150	112"	2.931 €
GDN290C	290 x 181	135"	3.420 €
GDN340C	340 x 213	158"	€ 4.055 (*)
GDN390C	390 x 244	181"	€ 4.369 (*)
GDN440C	440 x 275	204"	€ 4.804 (*)
GDN490C	490 x 306	227"	€ 5.208 (*)

FORMATO 16 : 10 con bordi neri da 5 cm.

PRODOTTO	LUCE PROIEZIONE			WHITE-BLACK	Dimensioni schermo chiuso		Dimensioni Imballo	
Codice	B x H (cm)	D	Drop (cm)	*Fronteproiezione*	*(cm)*	*Peso*	*(cm)*	*Peso*
GDD190C	180 x 113	84"	35	2.806 €	220x29x29	42	231x45x38	64
GDD240C	230 x 144	107"	35	3.062 €	270x29x29	51	281x45x38	80
GDD290C	280 x 175	130"	35	3.502 €	320x29x29	63	331x45x38	97
GDD340C	330 x 206	153"	35	4.140 €	370x29x29	78	381x45x38	118
GDD390C	380 x 238	177"	30	€ 4.461 (*)	420x29x29	85	431x45x38	129
GDD440C	430 x 269	200"	25	€ 4.845 (*)	470x29x29	94	481x45x38	144
GDD490C	-	-	-	-	520x29x29	105	531x45x38	160

FORMATO 2,35 : 1 senza bordi neri

PRODOTTO	LUCE PROIEZIONE		WHITE-BLACK
Codice	B x H (cm)	D	*Fronteproiezione*
GDN190D	190 x 82	82"	2.656 €
GDN240D	240 x 103	103"	2.873 €
GDN290D	290 x 124	124"	3.306 €
GDN340D	340 x 146	146"	3.395 €
GDN390D	390 x 167	167"	3.879 €
GDN440D	440 x 189	189"	4.655 €
GDN490D	490 x 210	210"	€ 5.150 (*)

FORMATO 2,35 : 1 con bordi neri da 5 cm.

PRODOTTO	LUCE PROIEZIONE			WHITE-BLACK	Dimensioni schermo chiuso		Dimensioni Imballo	
Codice	B x H (cm)	D	Drop (cm)	*Fronteproiezione*	*(cm)*	*Peso*	*(cm)*	*Peso*
GDD190D	180 x 77	77"	35	2.784 €	220x29x29	42	231x45x38	64
GDD240D	230 x 99	99"	35	3.055 €	270x29x29	51	281x45x38	80
GDD290D	280 x 120	120"	35	3.470 €	320x29x29	63	331x45x38	97
GDD340D	330 x 142	142"	35	3.710 €	370x29x29	78	381x45x38	118
GDD390D	380 x 163	163"	35	4.369 €	420x29x29	85	431x45x38	129
GDD440D	430 x 184	184"	35	4.766 €	470x29x29	94	481x45x38	144
GDD490D	480 x 206	206"	35	5.077 €	520x29x29	105	531x45x38	160

Staffe Lift per Videoproiettore

VPR LIFT mod. SL-30 / SL-100 / SL-200

✓ *Gamma professionale di elevatori motorizzati per videoproiettore con sistema di movimentazione a pantografo e robusta struttura in acciaio e alluminio*

✓ *Consentono di abbassare il proiettore dal soffitto fino a 30 cm (modelli serie 30), 100 cm (modelli serie 100) e fino a 200 cm (modelli serie 200)*

✓ *Il pratico sistema di ancoraggio permette una perfetta regolazione della staffa anche in presenza di un soffitto non perfettamente in piano*

✓ *La piastra a cui va fissato il proiettore, essendo completamente forata, rende la staffa compatibile con la maggior parte delle apparecchiature in commercio*

✓ *Si può inoltre prevederne la completa scomparsa nel controsoffitto in quanto, per mezzo di un accessorio, è possibile applicare sul fondo il pannello rimosso per l'installazione*

✓ *Le versioni SL-100M e SL-100H sono caratterizzate da un cestello porta proiettore di dimensioni maggiorate, per poter ospitare apparecchi voluminosi*

✓ *Le versioni SL-100E e SL-200E, oltre ad un cestello porta proiettore di dimensioni maggiorate, sono studiate appositamente per ospitare i nuovi proiettori home cinema*

✓ *Viene fornita con finecorsa impostati e completa di: interruttore elettrico, spirale raccogli cavo, manuale d'installazione e manutenzione*

✓ *A richiesta, è possibile dotare la staffa di telecomando e catena raccogli cavi*

VPR LIFT		***Peso e dimensioni***		
PRODOTTO		CORSA	PORTATA	DIMENSIONI CESTELLO
Modello	PREZZO	(cm)	(Kg)	L x P x H (cm)
SL-30A	600 €	30	15	34x40x13,5
SL-100A	690 €	100	15	34x40x13,5
SL-200A	920 €	200	15	34x40x13,5
SL-30C	610 €	30	18	42x40x13,5
SL-100C	750 €	100	18	42x40x13,5
SL-100E	870 €	100	18	55,5x46x18
SL-200E	1.130 €	200	18	55,5x46x18
SL-100M	900 €	100	18	55,5x54x21
SL-100H	940 €	100	18	64x64x13,5
SL-200H	1.130 €	200	18	64x64x13,5

Accessori per VPR LIFT

CODICE	DESCRIZIONE	PREZZO
KITSLA	Kit porta pannello controsoffitto per "SL-30A"/"SL-100A"/"SL-200A"/ "SL-30C"/"SL-100C"	130 €
KITSLW	Kit porta pannello controsoffitto per "SL-100H"/"SL-200H"	155 €
KITSLE	Kit porta pannello controsoffitto per "SL-100E"/"SL-200E"/"SL-100M"	155 €
CAT100	Catena porta cavi per staffe Lift da cm. 100	100 €
CAT200	Catena porta cavi per staffe Lift da cm. 200	140 €
RE10	Radiocomando esterno mod. RE-10 per staffa VPR LIFT	130 €

Accessori

	CODICE	DESCRIZIONE	PREZZO
	RE10	Radiocomando esterno mod. RE-10 per schermo motorizzato	130 €
	RE10RTU	Radiocomando esterno mod. RE-10 con RTU per Videoproiettore	220 €
	RB45	Radiocomando integrato mod. RB-45 per schermo motorizzato	200 €
	EC-411	Trasmettitore monocanale da parete aggiuntivo per RB-45	55 €
	EC-541-II	Trasmettitore monocanale portatile aggiuntivo per RB-45	75 €
	EC-545-II	Trasmettitore 5 canali portatile per RB-45	95 €
	EC-41	Interruttore da parete a filo per schermo motorizzato	12 €
	ST-1 o ST-2	Coppia di staffe aggiuntive per schermo motorizzato Telly/Master	30 €
	STD-515	Coppia di staffe distanziatrici regolabili da 5 a 15 cm per schermo Telly/Master	100 €
	JOLSTAT	Coppia di stativi per telaio Jolly Frame *(utilizzabili fino alla misura di cm. 400x225)*	480 €
	JOL001	Confezione 20 pz. di cursori per telaio Jolly Frame	15 €
	JOL002	Confezione 50 pz. di elastici per telaio Jolly Frame	10 €
	JOLBAC	Bacchette per schermi a telaio Jolly Frame *(prezzo al metro lineare)*	3 €
	SEPBLK	Confezione 10 pz. di ganci elastici SEPITENS neri per tesatura schermi occhiellati su americana	15 €
	SEPWHT	Confezione 10 pz. di ganci elastici SEPITENS bianchi per tesatura schermi occhiellati su americana	15 €

CARATTERISTICHE E DATI TECNICI

	White-Light	White-Black	High-Contrast	Perforated	Micro Perforated	Grey ALR	Green Chromakey	Gray-Light	Alkor
Proiezione	Fronte	Fronte	Fronte	Fronte	Fronte	Fronte	Fronte	Retro	Retro
Colore fronte	Bianco	Bianco	Grigio	Bianco	Bianco	Grigio	Verde	Grigio/verde	Bianco Crema
Colore retro	Bianco	Nero	Grigio	Bianco	Bianco	Grigio	Verde	Grigio/verde	Bianco Crema
Gain	1.0	1.1	0.8	1.0	1.0	0.7	-	1.4	1.8
H. bobina cm.	230	210	240	230	230	210	220	230	230
Spessore mm.	0,41	0,42	0,39	0,41	0,41	0,4	0,3	0,31	0,41
Peso gr/mq.	553	630	553	520	530	553	396	438	540
Trasparenza acustica	NO	NO	NO	SI	SI	NO	NO	NO	NO
Oscurante	NO	SI	NO	NO	NO	NO	-	Traslucent	Traslucent
Certificazioni	M2/B1	M1	M2/B1	M2/B1	M2/B1	B1	B1	M1	M2/B1
4K	NO	SI	SI	NO	SI	SI	-	NO	SI

PREZZO TELE E LAVORAZIONI

	White-Light	White-Black	High-Contrast	Perforated	Micro Perforated	Grey ALR	Green Chromakey	Gray-Light	Alkor
Tela mq (< 5 mq)	50 €	58 €	63 €	60 €	118 €	93 €	50 €	50 €	58 €
Tela mq (5,1-15 mq)	40 €	48 €	53 €	50 €	108 €	83 €	40 €	40 €	48 €
Tela mq (> 15,1 mq)	32 €	40 €	45 €	42 €	100 €	75 €	32 €	32 €	40 €
Occhiellatura al ml	8 €	8 €	8 €	8 €	8 €	8 €	8 €	8 €	8 €
Asolatura ml per frame	3 €	3 €	3 €	3 €	3 €	3 €	3 €	3 €	3 €
Extra Drop fino a 20 cm.	+10%	+10%	+10%	+10%	+10%	N/D	N/D	N/D	+10%
Extra Drop da 21 a 50 cm.	+15%	+15%	+15%	+15%	+15%	N/D	N/D	N/D	+15%

INFORMAZIONI TECNICHE:

• L'altezza delle bobine varia per ogni tessuto (*vedi tabella a pag. 29*) ed è una delle caratteristiche della superficie di proiezione scelta. In base alle dimensioni della luce netta di proiezione, potranno pertanto essere presenti delle saldature di giunzione che, grazie all'innovativo sistema adottato dalla Sepi Screens, risulteranno poco visibili in proiezione. In ogni caso tali saldature saranno più o meno visibili a seconda delle dimensioni dello schermo, della distanza degli spettatori dallo stesso e del tipo di materiale utilizzato.

• Si prega di considerare che nelle tele da retroproiezione, per la semi-trasparenza del materiale, la giunta sarà più visibile che nelle tele da proiezione frontale e che nella tela White-Black con retro nero oscurante in caso di utilizzo davanti a fonti luminose si potrebbero presentare infiltrazioni di luce lungo il filo di saldatura visibili sul lato frontale. Le sopraindicate specifiche sono da intendersi come caratteristiche del prodotto e non potranno in alcun modo essere considerate difetti, quindi non saranno coperte da garanzia o considerate non conformi.

• Sugli schermi motorizzati fino a 6 metri di base le saldatura sono orizzontali, mentre per tutti gli altri prodotti variano a seconda dei casi e delle necessità.

• In tutti gli schermi con giunta orizzontale la saldatura è sempre posizionata nella parte alta della luce di proiezione, salvo specifica richiesta del cliente

• Sugli schermi motorizzati viene garantita la planarità della tela solo per le misure e per i formati presenti a listino, per i fuori misura occorrerà valutare insieme al nostro ufficio tecnico le problematiche che di volta in volta potrebbero insorgere.

• Tutte le superfici di proiezione presentano un lato più lucido ed un lato più opaco, quest'ultimo, sia sulle tele da proiezione frontale che su quelle da retroproiezione, va sempre rivolto verso lo spettatore.

ALTRE INFORMAZIONI:

• Sono considerate tele stese tutte quelle tele che vengono richieste con misure che non superano l'altezza della bobina e che oltre alla squadratura e alla rifilatura non necessitano di alcuna lavorazione extra.

• Sono considerate tele lavorate tutte le tele che vengono richieste con dimensioni superiori all'altezza della bobina e che quindi necessitano di una o più saldature o le tele per le quali viene richiesta una lavorazione perimetrale.

• Sulle tele lavorate, oltre alla maggiorazione presente a listino, verrano considerati i costi per le lavorazioni aggiuntive, quali ad esempio: occhiellatura perimetrale, asolatura perimetrale per inserimento bacchette ed eventuali lavorazioni non contemplate a listino (*vedi tabella a pag. 29*).

Note informative

ATTENZIONE! LEGGERE ATTENTAMENTE LE SEGUENTI INFORMAZIONI

1.LIMITI GARANZIA

La Sepi Screens dichiara che i prodotti da essa distribuiti sono privi di difetti dovuti a fabbricazione, materiali e lavorazioni e coperti da garanzia alle condizioni stabilite per legge.

2.CONDIZIONI E LIMITAZIONI

Questa garanzia è subordinata alle seguenti condizioni e limitazioni:
La garanzia è nulla ed inapplicabile se il prodotto è stato manipolato o usato diversamente da quanto indicato nelle istruzioni contenute nel manuale d'uso, se danneggiato per abuso o uso improprio, per danni causati da incidenti o negligenza durante il trasporto, se il difetto del prodotto è dovuto a riparazioni o manomissioni da parte di chiunque non sia stato autorizzato dal personale dell'ufficio tecnico della Sepi Screens.
Il prodotto deve essere installato da professionisti del settore o da personale tecnicamente preparato, seguendo le procedure di installazione e manutenzione indicate nelle istruzioni allegate.

3.RESI

Nessun prodotto potrà essere reso e accettato senza un'autorizzazione (RMA) rilasciata dal ufficio commerciale della Sepi Screens.
I prodotti devono essere resi con imballo originale o equivalente al fine di evitare danni durante il trasporto. I danni da trasporto causati da un inappropriato imballaggio non rientrano nella garanzia.
Il prodotto restituito deve essere accompagnato da una descrizione dettagliata del difetto e una fotocopia della fattura/ricevuta originale di acquisto.
La ricevuta/fattura deve contenere in modo chiaro i seguenti dati: Modello - Numero di serie - Data di acquisto - Nome e l'indirizzo dell'acquirente e del rivenditore autorizzato

Le descrizioni dei prodotti e le misure riportate a listino sono puramente indicative.

La Sepi Screens, se necessario, si riserva il diritto di modificare i prezzi e le caratteristiche senza preavviso.

Tutte le immagini contenute nel presente listino sono puramente descrittive.

Il presente listino è in vigore per tutti gli ordini che perverranno successivamente alla data di validità.

Tutti i prezzi sono in EURO, al netto di IVA e franco nostro magazzino.

SEPI SCREENS S.n.c. di Piana Mario, Piana Laura e D'Andrea Andrea
10088 VOLPIANO (Torino) Italy - Via Brandizzo, 252 - Tel. e Fax +39 011 9882248
E-mail: sepiscreens@sepiscreens.it - Website: www.sepiscreens.it

VIENI A TROVARCI!

SEPISCREENS

SEPI SCREENS S.n.c. di Piana Mario, Piana Laura e D'Andrea Andrea
10088 VOLPIANO (Torino) Italy - Via Brandizzo, 252 - Tel. e Fax +39 011 9882248
E-mail: sepiscreens@sepiscreens.it - Website: www.sepiscreens.it